Arbre généalogique « officiel », sans mariage qui n'entrent pas dans la lignée des rois :

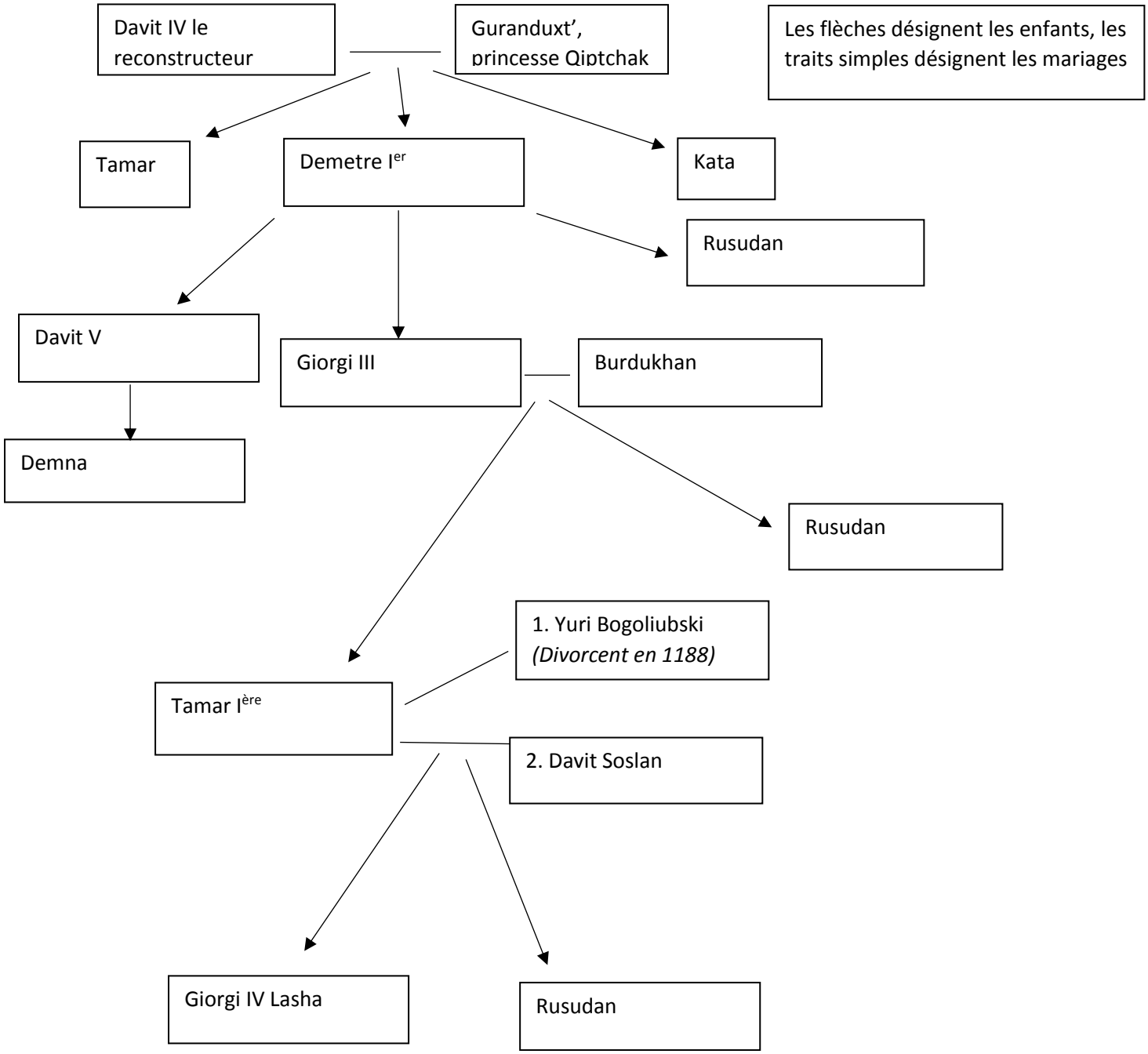

Arbre généalogique basé sur le récit :

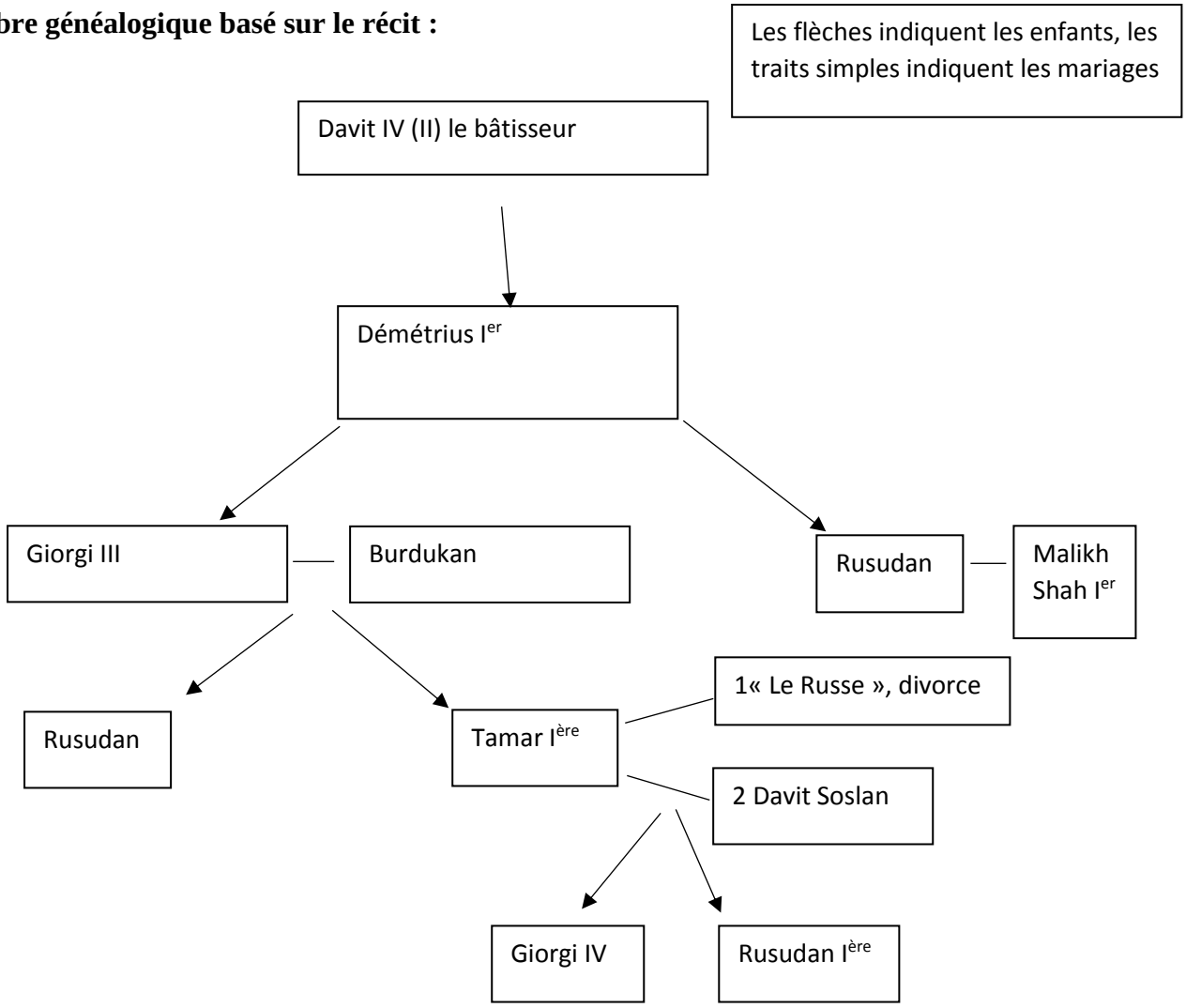

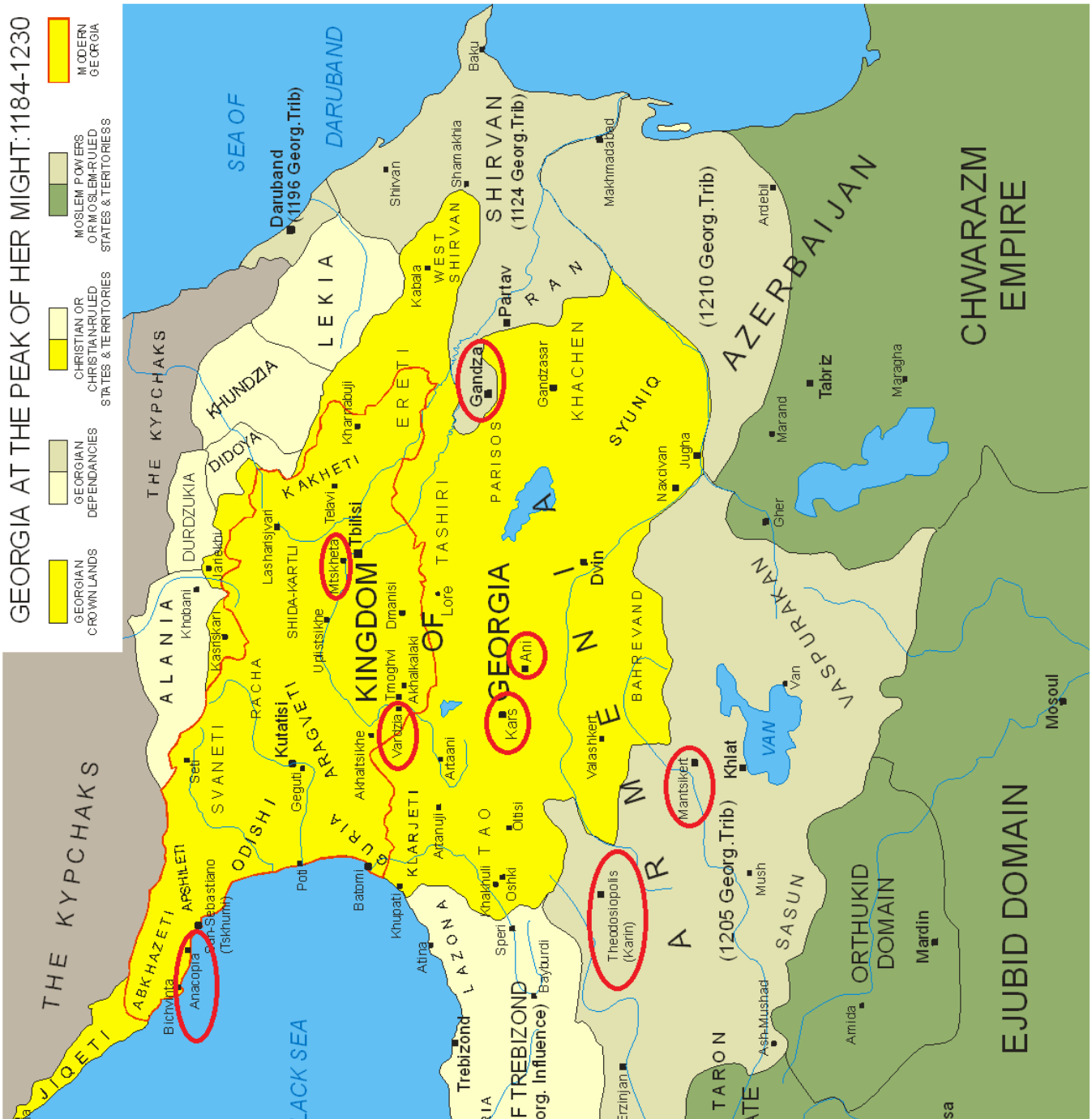

Annexe 1, crédit : Carte de Géorgie entre 114 et 1230 : A. ANDERSEN — http://ru.wikipedia.org/wiki/Файл:Geor_tamro_aandersen.GIF, Domaine public, https://commons.wikimedia.org/w/index.php?curid=10399383

annexe 2, crédit : http://www.atlas-monde.net/asie/azerbaidjan/