

DON GIOVANNI

Dramma giocoso in due atti

KV 527

Ouvertura

in La / A

Andante

Wolfgang Amadeus Mozart

97
Fag. I *f*

104

110

116

122 *f* *p*

133 *p*

140 *f*

157 *f*

167

177 *f*

192 *f*

211

216

222

229

236

244

264

271

276

282

*) Vi - de gilt für anderen (Konzert-)Schluß.

286 *- de*

Fl. I

p *f*

293

[muta in Sib/B]

ATTO PRIMO

Scena I

No. 1 Introduzione : *tacet*

Scena II

Recitativo: *tacet*

Scena III

Recitativo: *tacet*

No. 2 Recitativo accompagnato e Duetto : *tacet*

Scena IV

Recitativo: *tacet*

Scena V ..

No. 3 Aria

in Sib/B

Allegro

f *p*

7

f *p* *f* *mp*

13 3

f *p* *f* *p* *cresc.* *f*

23 2

p *cresc.* *fp* *fp*

32 2

fp *fp* *fp* *fp* *f* *p*

41 *fp fp fp fp fp fp p*

48 *f pp*

55 *f f p*

64 *f p cresc. f p*

72 *cresc. fp fp fp fp*

79 *fp fp p f*

87 *p*

95 *f f*

102 *p cresc. f p cresc. pppf*

Recitativo: *tacet*
 No. 4 Aria: *tacet*

Scena VI
 Recitativo: *tacet*
 Scena VII
 No. 5 Coro: *tacet*
 Scena VIII
 Recitativo: *tacet*
 No. 6 Aria: *tacet*

Scena IX
 Recitativo: *tacet*
 No. 7 Duettino: *tacet*
 Scena X
 Recitativo: *tacet*
 No. 8 Aria: *tacet*

Scena XI-XII

Recitativo: *tacet*

No. 9 Quartetto

in Sib/B

Andante

Viol. I

Measures 1-7: *p*, *cresc.*, *mf*

Measures 8-14: *p*, *cresc.*

Measures 15-21: *mf*, *cresc.*

Measures 22-28: *f*, *cresc.*, *mf*, *p*

Measures 29-32: *f*

Measures 33-38: *p*, *cresc.*, *f*, *p*, *cresc.*, *f*

Measures 39-47: *f*, *p*

Measures 48-54: *f*

Measures 55-61: *sf*, *f*

Measures 62-68: *f*

70 *f* *p*

76 *f* 1

82 *p* 1 *pp*

Recitativo: *tacet*

Scena XIII

No. 10 Recitativo accompagnato ed Aria : *tacet*

Scena XIV

Recitativo: *tacet*

No. 10a Aria (nur in der „Wiener Fassung“): *tacet*

Scena XV

Recitativo: *tacet*

No. 11 Aria

in Si^b / B

Presto

1-6 2 3 4 5 6

7 10 *f* *p* *fl.*

24

32 *fp* *fp* 7

44 *p*

52

60

68 *f*

81 5 *fp fp fp fp fp fp fp f* 9

103 Fl. I *fp fp fp fp fp fp fp fp*

113 *fp fp fp f p*

121 8 *fp* 1

136 7 1-6 2 3 4 5 *f*

148 6

154

Scena XVI
Recitativo: tacet

No. 12 Aria :tacet

Recitativo: tacet

No. 13 Finale

in Si^b / B

Allegro assai

5 *Viol. I* 19

29 *Viol. I* *p* *f*

34 8 5 *p* *f* Scena XVII

51 1

57 1 1 1 *p*

64 *cresc. f*

70

76

81 1-9 2 3 4 5

88 6 7 8 9 *Andante* 46

a poco a poco piano

739 Allegretto

MENUETTO

Adagio

79 218 33 251

(Orch. I sopra il teatro) Viol. I p

254

p 1

258

1

262

1

264

1

269

1 sfz

Scena XX
273 Allegro

273

f 1

279

3

287

1 p cresc.

293

f 4 p

306

1

313

319

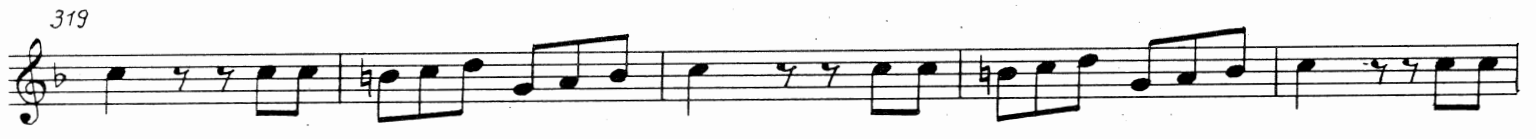

324

329

335

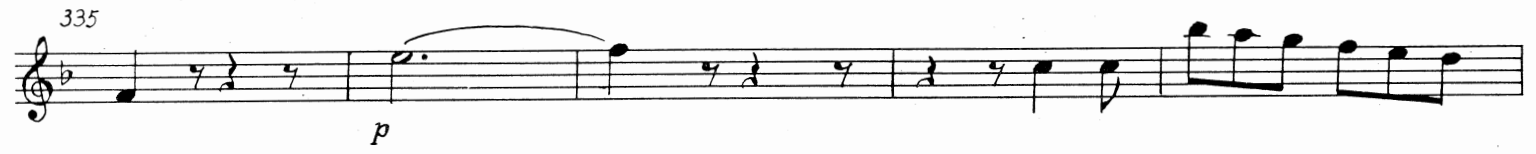

340

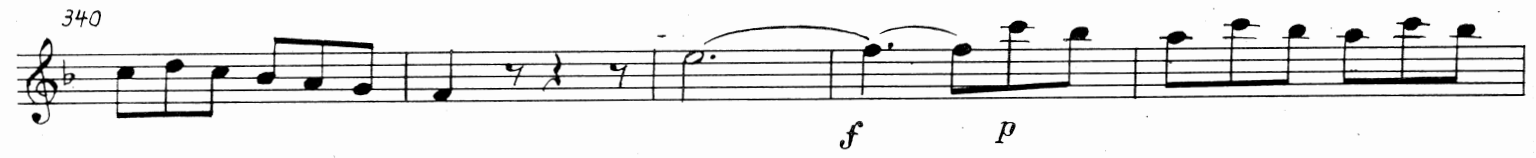

345

350

355

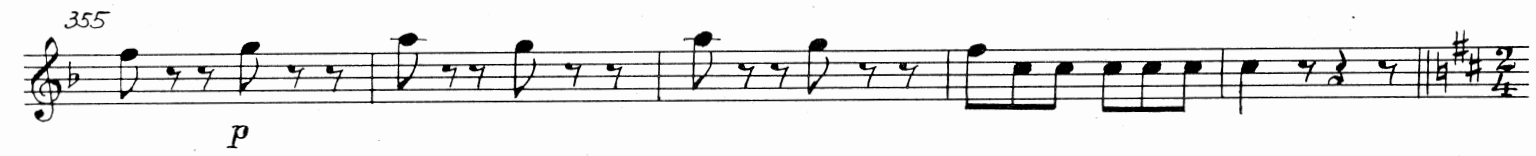

360 *Maestoso*

365 *p* *f* *tr* *p* 1

371 *f*

379 *p* *mf*

385 2 *f*

392 2

400

406 MENUETTO 62 468 *Allegro assai* *sfp* *fp* *f* *p*

(Orch. I-III sopra il teatro)

472 *f* *p* 3 *f* *p* 3 *p* *cresc.* *p* 1

478 *cresc.* *f* 1

483 *p* *cresc.* *f* 1-5 *p*

488 2 3 4 5 *cresc.* *f*

495 499 21 *Andante maestoso* *ob. I* *p*

522 *p* *cresc.* *f*

530 *f* *Allegro*

535 *p* *f* *p*

543 *f* *p* *f*

551 *b2*

556 *p* *f*

563

569 *1* *1*

576

582 *b2* *p*

589 *f*

595 *1*

600

606

671

617

622

Più stretto

627

632

637

643

648

Mit ark. Fine dell' Atto primo

ATTO SECONDO

Scena I

No. 14 Duetto: *tacet*Recitativo: *tacet*

Scena II

No. 15 Terzetto

in La/A

Andantino

Viol. I

Viol. I

5

2

sf *mf*

11

1

2

p cresc. *p*

17

2

23

2

3

sf *mf*

32

p

36

10

fp *fp* *fp* *cresc.* *p cresc.*

51

p cresc. *p* *mf* *p*

59

2

sf *mf*

2

67 *p* *cresc.*

71 *f* *p* *sf* *p* *mf*

75 *p* *cresc.*

80 *p* *p* *pp* *cresc.* *muta in Si^b/B*

Scena III

Recitativo: *tacet*

Scena IV

Recitativo: *tacet*

Recitativo: *tacet*

No. 16 Canzonetta : *tacet*

No. 17 Aria : *tacet*

Recitativo: *tacet*

Scena V

Recitativo: *tacet*

No. 18 Aria

Scena VI

Recitativo: *tacet*

in Si^b/B

Grazioso

6 8 *p*

19 15 Fl. I *tr*

41 2 2

50

56

62

1

p

68

1

74

5

83

cresc. *f*

tr

90

tr

p

95

99

pp

Scena VII

Recitativo: tacet

No. 19 Sestetto

in Sib/B

Andante

3 1

sfp *p* *mf*

9 1 1

mfp *p*

15 1

19 1

23 21

49 Viol. I Fl. I

55 3 6

68 Scena VIII

73 9

86 Ob. I *f* *p*

92 *f* *p* *f*

98

p - *cresc.* *p* *cresc.*

103

p *cresc.* *p* *cresc.* 1

108

p *cresc.* 1 *p* *cresc.*

113

3 *f* 2 *f* *f*

122

p *f* *Molto Allegro* 4

137

f 4

145

f 1 *p* *cresc.* *f*

151

p

158

f

163

sf *sf* *p* *f* 4 1

174

p *f* 4

184 *f*

190 *p cresc. f*

197 *p*

204 *f sf sf*

210 *p*

223 *f p*

234 *f f f f*

251 *f*

264

271

Scena IX

Recitativo: *tacet*No. 20 Aria (entfällt in der „Wiener Fassung“): *tacet*Recitativo (in der „Wiener Fassung“ anstelle der Aria Nr. 20): *tacet*

Scena X

Recitativo: *tacet*

No. 21 Aria (entfällt in der „Wiener Fassung“)

in Sib/B

Andante grazioso

65

70

74

79

87

93

97

f *p* *f* *p*

cresc. *f*

fp *p*

f *f* *f*

p

f

Scena Xa (nur in der „Wiener Fassung“)

Recitativo: *tacet*

No. 21a Duetto: *tacet*

Scena Xb

Scena Xc

(nur in der „Wiener Fassung“)

Recitativo: *tacet*

Recitativo: *tacet*

Scena Xd (nur in der „Wiener Fassung“)

No. 21b Recitativo accompagnato ed Aria

in Si^b/B (bei der Es-dur-Fassung)
 in La/A (bei der D-dur-Fassung)

Allegro assai

31

attacca

Aria
 Allegretto

37 1

p *cresc.*

41

p *cresc.* *mfp*

48

sfp

58

p *cresc.*

74

p *cresc.*

78

p *cresc.*

83

mfp *sfp*

92

p *cresc.*

Scena XI

Recitativo

Leporello

Don Giovanni

48

49

Ma se fos-se co-stei sta-ta mia mo-glie? Me-glio anco-ra!

in Sib/B

Adagio*) 57

3

Adagio*) 59

23

No. 22 Duetto : tacet

Scena XII

Recitativo: tacet

No. 23 Recitativo accompagnato e Rondo

in Sib/B

Risoluto

Larghetto

2

12

attacca

Rondo

Larghetto

16

dolce

12

32

2

36

p

2

47

5

10

f

*) Ausführung häufig sopra il teatro.

58 *p* *f* *p mfp*

Allegretto moderato
64 *p*

72

80 *p*

94 *sf*

101 *sf* *p* *fp*

106 *p* *cresc.*

112 *f* *muta in La/A*

Recitativo: tace:

Scena XIII

No. 24 Finale

in La/A

Allegro vivace

ossia:

f

6 *p* *f* *p* *f* *p* *cresc.*

11 *f*

17 2 *p* 1

23 1 *f*

28 1 5 1 1 *f* *f* *f*

40 7 *) *f*

51 1-6 2 3 4 5 6 [♭]

59

64 5

74 1 2

*) T. 47-199 üblicherweise: sopra il teatro (ausgenommen Streicher in T. 112-118, 1. Atel, und 157-161).

162 *f* *p*

166 *mfp*

170 *f* *p* *tr*

174 *f* *p*

177 *tr* *p*

181 *cresc.* *f* *p*

184 *f*

186 *cresc.* *f*

188 *p* *p*

192 *mfp*

196 *mfp*

Scena XIV
200 Allegro assai

f *p* *f* *p* *f* *p* 3

209 *p* 3

218 *cresc.* *f* *fp* 1 1

226 *fp* 13 *p cresc.* *f* 8

251 *p* 7

266 *p cresc.* 1 *p cresc.* 2

275 *fp* *f* *p*

282 7 *f*

295 *p* *cresc.*

302 *p* *cresc.* *f*

311 3 2 2 *fp*

323 *fp* *fp* *fp* *p* *cresc.* *f*

330 7 1 1 *f* *f*

344

p cresc. f fp fp fp fp

352

fp f p fp

363

fp fp fp fp f

372

Molto Allegro

379

cor. I p p p p f 2

403

411

419

p cresc. f p

430

Scena XV
Andante

f ff

437

p cresc. f p 2

456
fp *fp* 2

466 3

477 *Vi-* 1 *-de* 4

487 *fp* *cresc.* *fp* *cresc.*

495 *fp* *fp* *cresc.* *p* 1

503 4 *-de* 1 *f* *p* *f* *p* 1

513 4 *pp* *sf* *p* *p* *piu stretto* 4 *f* *p*

527 2 *f* *f* *p* *f* *p* *f*

536 *p* *f* *p* *f* *p* *f* *fp fp* *f*

544 *fp fp* *f* *fp fp* *f* *f* *f* *5* *Allegro* *2* *f*

557

1 1 1 1 1 1 1

sf *sf* *sf*

565

2

sf

575

1 2

sf

584

sf

592

sf *p* *sf* *p*

598

sf

muta in La/A

603 *Scena ultima* *cresc.* *Allegro assai* *Larghetto*

86 689 22

sf

Viol. I

713

15

sf

Fl. I

732

13

p *sf*

in La/A

747

p

751

p

Gekürzte Fassung der Takte 689-749

-de

689^o= [1] 6 Andante in La/A f

[9] [11]=750 p

752

756 Presto 6 5 f

772

780 1-6 2 3 4 5 6

787 1 1 1

796 p

804

812

f

819

p

826

833

ob. I
p
f

846

853

860

f

DON GIOVANNI

Dramma giocoso in due atti

KV 527

Ouvertura

in La / A

Andante

Wolfgang Amadeus Mozart

97

Fag. I *f*

104

110

116

122

f *p*

133

Fag. I *p* *f*

157

f

167

177

Viol. I *f*

192

f *p* *f*

211

216

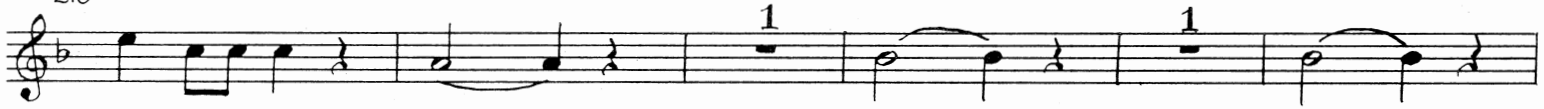

222

229

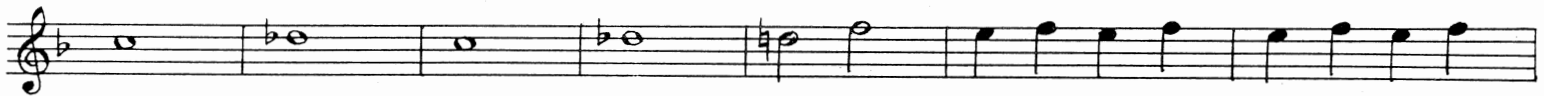

236

244

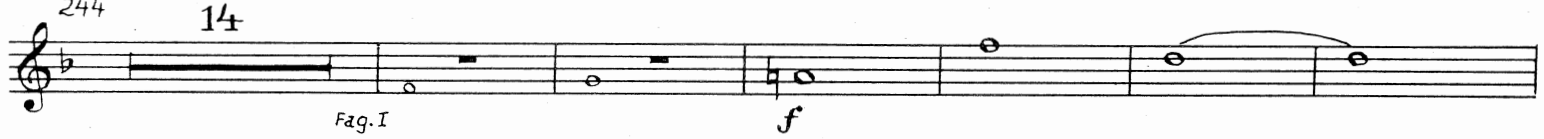

264

271

276

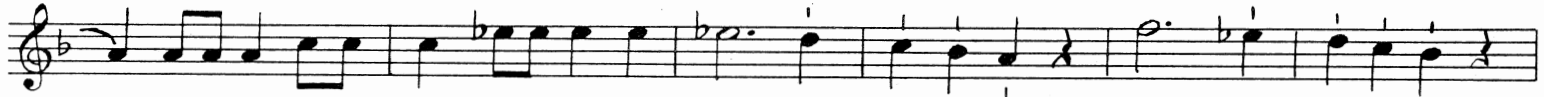

282

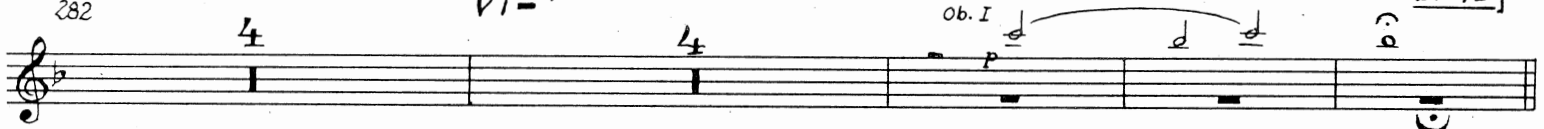

*) Vi - de gilt für anderen (Konzert-)Schluß.

286 *-de* 2 *F.I.I* *p* *p* *f*

ATTO PRIMO

Scena I

No. 1 Introduzione : *tacet*

Scena II

Recitativo: *tacet*

Scena III

Recitativo: *tacet*

No. 2 Recitativo accompagnato e Duetto: *tacet*

Scena IV

Recitativo: *tacet*

No. 3 Aria

in Si^b/B

Scena V

Allegro

41 *fp fp fp fp fp fp p*

48 *f p*

55 *f f p*

64 *f p cresc. f p*

72 *cresc. fp fp fp fp*

79 *fp fp p f*

87 *p*

95 *f f*

102 *p cresc. f p cresc. f*

Recitativo: *tacet*
 No. 4 Aria: *tacet*

Scena VI
 Recitativo: *tacet*
 Scena VII
 No. 5 Coro: *tacet*
 Scena VIII
 Recitativo: *tacet*
 No. 6 Aria: *tacet*

Scena IX
 Recitativo: *tacet*
 No. 7 Duettino: *tacet*
 Scena X
 Recitativo: *tacet*
 No. 8 Aria: *tacet*

Scena XI - XII

Recitativo: *tacet*

No. 9 Quartetto

in Si^b/B

Andante

Viol. I

1

8

21

36

46

53

60

66

74

80

p cresc. mfp

p p cresc. mfp

p cresc. f p cresc. mfp

p cresc. f p cresc. f f p

sf f

f

p

f p

Recitativo: *tacet*

Scena XIII

No. 10 Recitativo accompagnato ed Aria : *tacet*

Scena XIV

Recitativo: *tacet*No. 10a Aria (nur in der „Wiener Fassung“): *tacet*

Scena XV

Recitativo: *tacet*

No. II Aria

in Si^b/B

Presto

1 2 3 4 5 6 7

8 10 Fl. I

26

35 18 Clar. I

60

68 7

81 5 1 2 3 4 5 6 7

94 9 Fl. I 1 2 3 4 5 6 7

112 8 9 10 11 10 Fl. I

f *fp* *fp* *fp* *fp* *fp* *fp* *fp* *f*

fp *fp* *fp* *fp* *fp* *fp* *fp* *fp* *f*

129 *fp* 1 *fp*

136 7 *f* 1 2 3 4 5

148 6 7

154

Scena XVI

Recitativo: *tacet*

No. 12 Aria : *tacet*

Recitativo: *tacet*

No. 13 Finale

in Sib/B

Allegro assai

Viol. I 19 *p*

29 *Viol. I* *p*

34 8 5 *p* *f* Scena XVII

51 1

57 1 1 1 *p*

64 *cresc. f*

70

76

81

88

Scena XVIII-XIX

Andante

46

a poco a poco piano

139

Allegretto

79

MENUETTO

218

33

251

Adagio

(Orch. I sopra il teatro)

Viol. p

254

p

266

1

sfp

Scena XX

273

Allegro

f

279

3

287

1

1

p cresc.

293

f

p

304

312

318

323

328

336

345

350

355

360 *Maestoso*

365 *p* *f* *tr* *p* 1

371 *f*

379 *p* *mf*

385 *f* 2

392 2

400

406 MENUETTO 62 Allegro assai (Orch. I-III sopra il teatro) *sfp* *fp* *f* *p* 468

472 *f* *p* *f* *p* *p* *cresc.* *p* 1

478 *cresc.* *f* *p*

483 *cresc.* *f* *p*

488 *cresc.* *f*

495 *p* 21 *Ob. I* *p* Andante maestoso

522 *p* *cresc.* *f*

530 *f* *Allegro* *f*

535 *p* *f* *p*

543 *f* *p* *f*

551 *f*

556 *p* *f*

563

569 *1* *1*

576

582 *p*

589 *f*

595 *1*

600

606

611

617

622 *Più stretto*

627

632

637

643

648

ATTO SECONDO

Scena I

No. 14 Duetto: *tacet*Recitativo: *tacet*

No. 15 Terzetto

in La/A

Andantino

Viol. I

Viol. I

5

17

17

23

34

49

55

63

p

sf

mf

p cresc.

p

sf

mf

p

mf

p

mf

p

sf

mf

p

sf

mf

p

70

cresc. *f* *sf* *p* 1

74

mf *p cresc.* 2

80

p *p cresc.* *p* *pp* *muta in Si^b/B*

Scena III

Recitativo: *tacet*

Scena IV

Recitativo: *tacet*

Recitativo: *tacet*

No. 16 Canzonetta : *tacet*

No. 17 Aria : *tacet*

Recitativo: *tacet*

Scena V

Recitativo: *tacet*

Scena VI

Recitativo: *tacet*

No. 18 Aria

in Si^b/B

Grazioso

6 *p* 8

15 *fl. I* *tr*

41 2 2

50 3 *pp* 2

60 *p*

67

73 *f* *tr* 5

83 *cresc.* *f* *tr*

90 *p*

95

99 *pp*

Scena VII

No. 19 Sestetto

Recitativo: tacet

in si^b/B

Andante

3 *sfp* *p* *mf*

9 *mf* *p*

15 *pp*

19

1

23

21

49

Viol. I

Fl. I

Clar. I

55

3

6

68

Scena VIII

73

9

86

Ob. I

1

92

1

f

f

98

17

2

f

f

122

Molto Allegro

4

137

4

145 *f* *p cresc.* *f* 1

151

158 13 *F.I. I* *p* 1 *p*

178 *f* 4 *f*

188 1

194 *p cresc.* *f*

201 13 *F.I. I* *p* 1

219 *p* *f* 5

230 *clar. I* *p* 11 3 *f* *f*

248 1 8 *f* *f* *f*

262

270

Scena IX

Recitativo: *tacet*

No. 20 Aria (entfällt in der „Wiener Fassung“): *tacet*

Recitativo (in der „Wiener Fassung“ anstelle der Aria Nr. 20) : *tacet*

Scena X

Recitativo: *tacet*

No. 21 Aria (entfällt in der „Wiener Fassung“)

in Si^b/B

Andante grazioso

4

mf

p

6

14

3

7

27

p

34

cresc.

f

p

cresc.

1

41

p cresc.

f

p

1

47

5

3

59

7

70

f

p

f

p

74

cresc.

f

79

fp

2

Scena Xa (nur in der „Wiener Fassung“)

Recitativo: *tacet*

No. 21 a Duetto : *tacet*

Scena Xb

Scena Xc

(nur in der „Wiener Fassung“)

Recitativo: *tacet*

Recitativo: *tacet*

Scena Xd (nur in der „Wiener Fassung“)

No. 21 b Recitativo accompagnato ed Aria : *tacet*

Recitativo

Scena XI

Leporello

Don Giovanni

48

49

Ma se fos - se co stei sta - ta mia mo - glie? Me - glio anco - ra!

in Si^b/B Adagio*)

Adagio*)
59

*) Ausführung häufig sopra il teatro.

No. 22 Duetto : *tacet*

Scena XII
Recitativo: *tacet*

No. 23 Recitativo accompagnato e Rondo

in Sib/B

Risoluto Larghetto

Rondo attacca

16 *Clar. I* Larghetto 12

32 *Clar. I* 2

36 *p* 2

47 5 f 10

58 *p* f p mfp

64 Allegretto moderato 2 2

72 2 2 14

94 *Clar. I* 2 2 sf sf

102 3 2 p cresc.

112 *f* muta in La/A

Recitativo: *tacet*

Scena XIII

No. 24 Finale

in La/A

Allegro vivace

ossia: 

6 *f*

17 *f*

17 *p* *f* *p* *f* *p* *cresc.*

23 *f*

28 *f* *f* *f*

40 *f* *)

51

56

60 *simile*

*) T. 47-199 üblicherweise: sopra il teatro (ausgenommen Streicher in T. 112-118, 1. 4tel, und 157-161).

63

66

77

85

92

99

106

113

125

134

143

151

pp sf p sf p cresc. f p

sf p sf p sf p sf p

f p f

p

muta in Sib/B

in Sib/B

f

p

f p f f

p

f

3

162

f *p*

166

mfp

170

f *p*

173

f *p*

177

tr *tr*

181

cresc. *f* *p*

185

cresc. *f* *p* *p*

189

193

mfp

197

mfp *f* *p*

202

f *p* *f* *p* *p*

3

Scena XIV
Allegro assai

211 3

cresc.

221 1 1 13

f fp fp

240 8

p cresc. f p

255 7

p cresc.

269 1 2

p cresc. fp f

278

p

285 7

f p

297 cresc. p

cresc. p

304 3

cresc. f

315 2 2

fp fp fp fp

326 7

p cresc. f

340

f *p* *cresc.* *f* *fp*

349

fp *fp* *fp* *fp* *f* *p*

360

fp *fp* *fp* *fp* *fp*

368

f

377

Molto Allegro

p *f*

400

409

418

p *cresc. f* *p*

430

Scena XV
Andante

f *ff*

437

p *cresc.* *f* *p*

456

fp *fp*

466

477 Vi- - de 4

487

495 1-5 2 3 4 5 1 Vi-

503 -de 4 1 1

513 Più stretto 4

527 2 1-5 2 3

536 4 5

544 Allegro 5 2

557 1 1 1 1

565 2

575 1 2

584

592

598

603 *Scena ultima* Allegro assai

713

732

747

751

weiter Takt 756 (Presto)

Gekürzte Fassung der Takte 689-749

- de

689^a = [1]

6

Andante

[9]

752

756 Presto

6

772

780

1-6 2 3 4 5 6

787

1 1 1

796

13 1 1

816

1

823

16 ob. I

845

853

860

7

Nº 9 Quartetto

Andante

Flauto

Clarinetto I, II
in Sib / B

Fagotto I, II

Corno I, II
in Sib alto / B hoch

Violino I

Violino II

Viola I, II

DONNA ANNA

DONNA ELVIRA
Non — ti fi-dar, o mi-se-ra, di quel ri-bal-do cor! Me già tra-dì quel bar-ba-ro:

DON OTTAVIO

DON GIOVANNI

Continuo
(Cembalo, Violoncello)

Violoncello e Basso

p *cresc.* *mfp*

p *cresc.* *mfp*

p *cresc.* *mfp*

p *cresc.* *mfp*

p *cresc.* *mfp*

p *cresc.* *mfp*

p *cresc.* *mfp*

p *cresc.* *mfp*

*) Vgl. Vorwort.

8

Fl.

Clar. (in Sib)

Fag.

Cor. (in Sib alto)

V. I

V. II

Va.

D. A.

D. E.

D. O.

Vc. e B.

1^{mo} *p* *p* *p*

DONNA ANNA
Cie-li! che a-spet-to no-bi-le! che dol-ce ma-e - stà! Il
te vuol tra-di-re an-cor.

DON OTTAVIO
Cie-li! che a-spet-to no-bi-le! che dol-ce ma-e - stà! Il

14

Fl.

Clar. (in Sib)

Fag.

Cor. (in Sib alto)

V. I

V. II

Va.

D. A.

D. O.

D. G.

Vc. e B.

p *cresc.* *1^{mo}* *mfp* *p* *cresc.* *mfp* *cresc.* *mfp* *p* *cresc.* *mfp* *p*

suo pal-lor, le la - gri-me m'em-pio-no di pie - tà, m'em-pio-no di pie - tà.

suo pal-lor, le la - gri-me m'em-pio-no di pie - tà, m'em-pio-no di pie - tà.

DON GIOVANNI
[a parte, D. ELV. ascolta]
La po-ve-ra ra-

20

Fl.

Clar. (in Sib)

Fag.

Cor. (in Sib alto)

V. I

V. II

Va.

D. G.

gaz-za è paz-za, a-mi-ci mie-i, è paz-za, a-mi-ci mie-i; la - scia - te-mi con le - i, for-se si cal-me-

Vc. e B.

26

Fl.

Clar. (in Sib)

Fag.

Cor. (in Sib alto)

V. I

V. II

Va.

D. E.

DONNA ELVIRA

Ah non cre-de-te al per - fi-do! re - sta - te an-cor, re -

D. G.

rà, for - - se si cal-me - rà. È paz-za, non ba - da-te,

Vc. e B.

31

Fl. *mo*

Clar. (in Sib)

Fag.

V. I

V. II

Va.

D. A. DONNA ANNA
A chi si cre-de - rà! A chi si cre-de - rà! A chi si cre-de - rà, si cre - - de -

D. E. sta - tel DON OTTAVIO re-sta-te! ah

D. O. A chi si cre-de - rà! A chi si cre-de - rà! A chi si cre-de - rà, si cre - - de -

D. G. è paz-za.

Vc. e B.

35

Fl.

Clar. (in Sib)

Fag.

Cor. (in Sib alto)

V. I

V. II

Va.

D. A. rà! Cer-to mo-to d'i-gno-to tor - men - to

D. E. non cre - de - te al per - fi - do, re - sta - tel! Sde - gno, rab - bia, di - spet - to, tor -

D. O. rà! Cer-to mo-to d'i-gno-to tor - men - to

D. G. Cer-to mo-to d'i-gno-to spa - ven - to

Vc. e B.

cresc. f p

38

Fl. *p cresc.* *f*

Clar. (in Sib) *p cresc.* *f*

Fag. *p cresc.* *f*

Cor. (in Sib alto) *a 2* *p cresc.* *f* *p*

V. I *cresc.* *f* *p*

V. II *cresc.* *f* *p*

Va. *cresc.* *f* *p*

D. A. *3* *3* *3* *3*
den-tro l'al-ma gi-ra-re mi sen-to che mi di-ce per

D. B. men-to den-tro l'al-ma gi-ra-re mi sen-to che mi

D. O. *3* *3* *3* *3*
den-tro l'al-ma gi-ra-re mi sen-to

D. G. *3* *3* *3* *3*
den-tro l'al-ma gi-ra-re mi sen-to che mi

Vc. e B. *cresc.* *f* *p*

*) Zu T. 38 in den Klarinetten und Fagotten vgl. Krit. Bericht.

41

Cor.
(in Sib
alto)

V. I

V. II

Va.

D. A.

D. E.

D. O.

D. G.

Vc. e B.

quell' in - fe - li - ce cen - - to co - se che in - ten - der, che in - ten - der non
di - ce di quel tra - di - to - re cen - to co - se che in - ten - der non
che mi di - ce per quell' in - fe - li - ce cen - to co - se che in - ten - der non
di - ce per quell' in - fe - li - ce cen - to co - se che in - ten - der non

44

Fl.

Clar.
(in Sib)

Fag.

Cor.
(in Sib
alto)

V. I

V. II

Va.

D. A.

D. E.

D. O.

D. G.

Vc. e B.

sa, no, no, che in - ten - - der non
sa, no, che mi di - ce di quel tra - di - to - re, di quel tra - di - to - re cen - to co - se che in - ten - der non
sa, no, no, che in - ten - - der non
sa, no, no, cen - to co - - se che in - ten - - der non

Violoncello

Tutti Bassi

47

Fl.

Clar. (in Sib)

Fag.

Cor. (in Sib alto)

V. I

V. II

Va.

D. A.

D. E.

D. O.

D. G.

Vc. e B.

sa, che in - - ten - - der non sa.

sa, che mi di - ce, mi di - ce di quel tra - di - to - re - cen - to - co - se che in - ten - der non sa.

sa, che in - - ten - - der non sa.

sa, cen - to co - - se che in - ten - - der non sa.

Violoncello Tutti Bassi

50

Fl.

Clar. (in Sib)

Fag.

V. I

V. II

Va.

D. A.

D. O.

Vc. e B.

DONNA ANNA (a parte)

DON OTTAVIO (a parte)

Non ha l'a-ria di paz-

Io di qua non va-do vi - a, se non sco-pro que - sto af - far.

54

Fl.

Clar. (in Sib)

Fag.

Cor. (in Sib alto)

V. I

V. II

Va.

D. A.

zi - a il suo vol - to, il suo par - lar.

D. E.

D. G.

Se men va - do, si po - tri - a qual - che co - sa so - spet - tar.

Vc. e B.

59

Fl.

Clar. (in Sib)

Fag.

Cor. (in Sib alto)

V. I

V. II

Va.

D. A.

DONNA ANNA, (a DONNA ELVIRA)

Dun - que que - gli?

D. E.

cef - fo si do - vri - a la ner' al - ma giu - di - car.

D. O.

DON OTTAVIO (a DON GIOVANNI)

Dun - que quel - la?

D. G.

DON GIOVANNI

È paz - za - rel - la:

Vc. e B.

63

Fl.

Clar.
(in Sib)

Fug.

Cor.
(in Sib
alto)

V. I

V. II

Va.

D. A.

D. E.

D. O.

D. G.

Vc. e B.

to-re: Men-ti - to-re! men - ti - to-re! men - ti - to-re!

In - co - min - cio a du - bi - In - fe - li - ce!

68

Fl.

Cor.
(in Sib
alto)

V. I

V. II

Va.

D. A.

D. O.

D. G.

Vc. e B.

tar.

tar.

DON GIOVANNI (piano a DONNA ELVIRA)

Zit-to, zit-to, che la gen-te si ra-du-na a noi d'in - tor - no, sia - te un po - co più pru - den - te, vi fa - re - te cri - ti -

70

Fl.

Clar. (in Sib)

Fag.

Cor. (in Sib alto)

V. I

V. II

Va.

D. E. **D. ELVIRA (forte a DON GIOVANNI)**
Non sperar-lo, o scel-le-ra-to, ho perdu-ta la pru-den-za; le tue colpe ed il mio sta-to

D. G.

car.

Vc. e B.

73

Fl.

Clar. (in Sib)

Fag.

Cor. (in Sib alto)

V. I

V. II

Va.

D. A. **DONNA ANNA [a parte, guardando DON GIOV.]**
Que - - gli ac -

D. E. vo-glio a tut-ti pa-le-sar, vo-glio a tut-ti pa-le-sar. **DON OTTAVIO [a parte, guardando DON GIOV.]**

D. O. Que - - gli ac -

D. G. **DON GIOVANNI**
Zit-to, zit-to, che la

Vc. e B.

75

Fl.

Clar.
(in Sib)

Fag.

Cor:
(in Sib
alto)

V. I

V. II

Va.

D. A.
cen - - ti sì som - mes - - si, quel can -

D. E.
Non spe-rar-lo, o scel - le - ra - to, ho per - du - ta la pru - den - za;

D. O.
cen - - ti sì som - mes - - si, quel can -

D. G.
gen - te si ra - du - na a noi d'in - tor - no , sia - te un po - co più pru -

Vc. e B.

77

Fl.

Clar. (in Sib)

Fag.

Cor. (in Sib alto)

V. I

V. II

Va.

D. A.

D. E.

D. O.

D. G.

Vc. e B.

giam - - - - - si di co - lo - re, son in - di - zi trop - poe -

le tue colpe ed il mio sta - to vo - glio a tut - - - ti pa - le - sar,

giam - - - - - si di co - lo - re, son in - di - zi trop - poe -

den - te _____, vi fa - re - te cri - ti - car, sia - te un po - co più pru -

80

Clar. (in Sib)

Fag.

Cor. (in Sib alto)

V. I

V. II

Va.

D. A.

D. E.

D. O.

D. G.

Vc. e B.

spres - si, che mi fan de - ter - mi - nar, che mi
 ho per-du-ta la pru-den - za; non spe-rar-lo, ho per-du-ta la pru-
 spres - si, che mi fan de - ter - mi - nar, che mi
 den - te! Zit - to, zit-to, si ra-duna a noi la gen-te,

83

Clar. (in Sib)

Fag.

Cor. (in Sib alto)

V. I

V. II

Va.

D. A.

D. E.

D. O.

D. G.

Vc. e B.

fan de - ter - - - mi - nar, che mi
 den - za; non spe-rar-lo, o scel-le - ra - to! le tue col-pe ed il mio
 fan de - ter - - - mi - nar, che mi
 zit - to, zit - to, zit - to, zit - to, sia-te un po-co più pru - den - te,

85

Fl. *pp*
Imo
 Clar. (in Sib) *pp*
 Fag. *pp*
 Cor. (in Sib alto) *pp*
 V. I. *pizzicato*
 V. II. *pizzicato*
 Va. *pizzicato*
 D. A. fan de - ter - - mi - nar.
 D. E. sta - to vo - glio a tut - ti pa - le - sar. [Parte.]
 D. O. fan de - ter - - mi - nar.
 D. G. vi fa - re - te, vi fa - re - te cri - ti - car.
 Vc. e B. *pizzicato*

Recitativo

DON GIOVANNI
 Po - ve - ra sven - tu - ra - ta! i pas - si suo - i vo - glio se - guir: non
 vo - glio che fac - cia un pre - ci - pi - zio. Per - do - na - te, bel - lis - si - ma Donn' An - na; se ser -
 vir - vi poss' i - o, in mia ca - sa v'a - spet - to: A - mi - ci, ad - di - o. (Parte.)

Continuo
 (Cembalo, Violoncello)

attacca

244

Ob.

Cor.
(in Fa)

Orchestra I

V. I

V. II

Va.

B.

D. O.

L.

Gra - zie di tan - to o - no - re; an - diam, com - pa - gne bel - le!

L'a -

248

Ob.

Cor.
(in Fa)

Orchestra I

V. I

V. II

Va.

B.

V. I

V. II

Va.

L.

Vc. e B.

Adagio

muta in Sol/G

Adagio

p

p

p

(Entra [*e chiude*])

mi - co an - che su quel - le pro - ve fa - rà da - mor.

p

252

Fl.

Ob.

Clar. (in Sib)

Fag.

Cor. (in Mib)

Clarinetti in B

Corni in Es

V. I

V. II

Va.

D.A. DONNA ANNA
Pro - teg - ga il giu - sto - cie - lo il ze - lo - del - mio -

D.E. DONNA ELVIRA
Ven - di-chi il giu - - sto cie - lo

D.O. DON OTTAVIO
Pro - teg - ga il giu - sto - cie - lo il ze - lo - del - mio -

Vc. e B.

256

Fl.

Ob.

Clar. (in Sib)

Fag.

Cor. (in Mib)

D.A. cor... Pro - teg - ga il giu - - sto cie - lo il

D.E. il mio tra-di - - to a - mor. Ven-di-chi il giu - sto cie - lo il mio tra-di - to a -

D.O. cor... Pro - teg - ga il giu - sto cie - lo il ze - lo del mio

259 *1mo*

Fl.

Ob.

Clar. (in Sib) *1mo*

Fag. *1mo*

Cor. (in Mib)

D.A. ze - - - lo del mio cor. Pro - teg - ga il giu - - sto

D.E. mor, il mio tra - di - - to a - mor. Ven-di-chi il giu - sto

D.O. cor, il ze-lo, il ze - lo del mio cor. Pro - teg - ga il giu - sto

263 *1mo*

Fl.

Ob.

Clar. (in Sib) *1mo*

Fag. *1mo*

Cor. (in Mib)

D.A. cie - - - lo il ze - - - lo del mio -

D.E. cie - lo il mio tra - di - to a - mor, il mio, il mio tra-di - to a -

D.O. cie - lo il ze - lo del mio cor, il ze - lo, il ze - lo del mio

*) Die Textunterlegung in T. 260/261 (Donna Elvira) ist authentisch.

266

Clar: (in Sib)

Fag.

Cor: (in Mib)

D.A.

D.B.

D.O.

cor. Pro - teg - ga il giu - sto - cie - lo il

mor. Ven - di - chi, ven - di - chi il giu - sto - cie - lo il mio tra - di - to, tra - di - to a -

cor. Pro - teg - ga il giu - sto - cie - lo il

269

Fl.

Ob.

Clar: (in Sib)

Fag.

Cor: (in Mib)

D.A.

D.B.

D.O.

ze - lo del mio cor.

mor, tra - di - to a - mor.

ze - lo del mio cor.

(Partono.)

sfp

sfp

sfp

sfp

Scena II

[Si fa notte a poco a poco.]

[DON GIOVANNI, LEPORELLO, DONNA ELVIRA.]

Nº 15 Terzetto

Andantino

Flauto I, II

Clarinetto I, II
in La / A

Fagotto I, II

Corno I, II
in La / A

Violino I

Violino II

Viola I, II

DONNA ELVIRA
(alla finestra)
Ah ta-ci, ingiu-sto co-re, non

DON GIOVANNI

LEPORELLO

Violoncello
e Basso

Fl.

Clar.
(in La)

Fag.

Cor.
(in La)

V. I

V. II

Va.

D. E.

Vc. e B.

pal - pi - tar - mi in se - no; è un em - pio, è un tra - di - to - re, è

11

Fl.

Clar. (in La)

Fag.

Cor. (in La)

V. I

V. II

Va.

D. E.

L.

Vc. e B.

p cresc. *p*

p cresc. *p*

p cresc. *p*

p cresc. *p*

cresc. *p*

cresc. *p*

cresc. *p*

col - pa a - ver pie - tà, è col - paa-ver pie - tà.

LEPORELLO

Zit-to! di Donna El-vi-ra, si-gnor, la voce io

p *cresc.* *p*

16

Fl.

Clar. (in La)

Fag.

Cor. (in La)

V. I

V. II

Va.

D. G.

L.

Vc. e B.

tr

DON GIOVANNI

[Si mette dietro LEP. e parla a D. ELV.]

Cogliere io vo' il mo-mento; tu fer - ma-ti un po' là, tu fer - ma-ti un po' là!

El -

sen-to!

Violoncello

21

Fl.

Clar. (in La)

Fag.

V. I

V. II

Va.

D.G.

Vc. e B.

vi - ra, i - do - lo mi - o...

El - vi - ra, i - do - lo mi - o...

Tutti Bassi

Violoncello

Tutti Bassi

sf

tr

sf

sf

27

Fl.

Clar. (in La)

Fag.

Cor. (in La)

V. I

V. II

Va.

D.E.

D.G.

Vc. e B.

mf

mf

mf

mf

Cor.

p

DONNA ELVIRA

Non è co-stui l'in - gra - to?

Si, vi - ta mia —, son i - o, e

mf

p

31

Clar. (in La)

Fag.

V. I

V. II

Va.

D. E.

D. G.

L.

Vc. e B.

Imo

p

Imo

p

Nu - mi, che stra-no affet - to mi si ri-sve-glia in pet - to,
 chie - do ca - ri - tà.

LEPORELLO

Sta-tea ve-der la paz - za, che an-cor gli cre - de -

34

Fl.

Clar. (in La)

Fag.

V. I

V. II

Va.

D. E.

D. G.

L.

Vc. e B.

Imo

p cresc.

Imo

p

cresc.

cresc.

cresc.

cresc.

p

p

cresc.

p

mi si ri-sve-glia in pet-to!

DON GIOVANNI

Di - scen - di, o gio - ia bel - la, o
 rà, gli cre-de-rà, gli cre-de - rà.

38

Fl.

Fag.

V.I

V.II

Va.

D.G.

Vc. e B.

gio - - ia bel - la: ve - drai che tu sei quel - la che a - do - ra l'al - ma

43

Fl.

Clar. (in La)

Fag.

V.I

V.II

Va.

D.E.

D.G.

Vc. e B.

DONNA ELVIRA

No, non ti cre-do, o bar - ba - ro!

mi - a; pen - ti - to io so - no già. Ah

47

Fl.

Clar. (in La)

Fag.

Cor. (in La)

V. I

V. II

Va.

D. E.

D. G.

Vc. e B.

No, non ti cre-do, o bar - ba-ro! No, non ti cre-do, o bar - ba-ro! Non ti cre - do! (con tra-

cre - di-mi! Ah cre - di-mi! Ah cre - di-mi, o m'uc-

50

Fl.

Clar. (in La)

Fag.

Cor. (in La)

V. I

V. II

Va.

D. G.

L.

Vc. e B.

ci - do! Io m'uc - ci - do! Ah m'uc - ci - do!

LEPORELLO (piano a DON GIOVANNI)

Se se-gui-tate, io ri-do. Se se-gui-tate, io ri-do. Se se-gui-tate, io ri-do, ri-do, ri-do,

un poco crescendo

un poco crescendo

un poco crescendo

un poco crescendo

un poco crescendo

un poco crescendo

*) Zu drei im Autograph nach T. 48 gestrichenen Takten (erste Fassung der Takte 49 ff.) vgl. Krit. Bericht.

53

Fl.

Clar. (in La)

Fag.

Cor. (in La)

V. I

V. II

Va.

D. E.

D. G.

L.

Vc. e B.

mf

p

tr

mf

p

DONNA ELVIRA [a parte]

Dei! che ci-men-to è

[a parte]

I - do-lo mio, vien qua.

Spe-ro che ca - da

[a parte]

ri-do, ri-do, ri-do, ri-do, ri-do, ri-do, ri-do.

Già quel men-da - ce

p

57

Fl.

Clar. (in La)

Fag.

Cor. (in La)

V. I

V. II

Va.

D. E.

D. G.

L.

Vc. e B.

mf

sf

mf

sf

mf

tr

sf

mf

que-sto!

Non so s'io va - do, o re - sto; ah pro - teg -

pre-sto!

Che bel col-pet - to è que - sto; più ferti-le ta -

lab-bro!

tor-na a se-dur co - ste - i; deh pro - - teg -

mf'

63

Fl.

Clar. (in La)

Fag.

Cor. (in La)

V. I

V. II

Va.

D. E.

D. G.

L.

Vc. e B.

ge - te vo - i la mia cre - du - li - tà, cre - du - li -

len - to del mio, no, non si da, più fer - ti - le ta - len - to, no, del mio, no, non si

ge - te, oh De - i, la sua cre - du - li - tà, cre - du - li -

p

67

Fl.

Clar. (in La)

Fag.

Cor. (in La)

V. I

V. II

Va.

D. E.

D. G.

L.

Vc. e B.

tà. Dei! che ci - men - to è que - sto! Dei! che ci - men - to è que - sto! Non so s'io

da. Spe - ro che ca - da pre - sto! Che bel col - pet - to è

tà. Già quel men - da - ce

p

70

Fl.

Clar. (in La)

Fag.

Cor. (in La)

V. I

V. II

Va.

D.E.

D.G.

L.

Vc. e B.

crescendo

f

p

va - do! Non so s'io re - sto! Dei! che ci-men-to è que - sto! Non so s'io va-do, o

que - sto! Che bel — col - pet - to! Spe - ro che ca - da pre - sto! Che bel col-pet-toè

lab - bro tor - na a se - dur co - ste - i! Già quel men - da - ce lab - bro tor - na a se - dur co -

crescendo

f

p

73

Fl.

Clar. (in La)

Fag.

Cor. (in La)

V. I

V. II

Va.

D.E.

D.G.

L.

Vc. e B.

sf

p

mf

sf

p

mf

sf

p

mf

sf

p

mf

re - sto; ah pro - teg - ge - te

que - sto; più fer - ti - le ta - len - to del mio, no, non si

ste - i; deh pro - teg - ge - te, oh

sf

mf

76

Fl. *1mo* *p* *cresc.* *a 2*

Clar. (in La) *p* *cresc.*

Fag. *p* *cresc.*

Cor. (in La) *p* *cresc.*

V. I *p* *cresc.*

V. II *p* *cresc.*

Va. *p* *cresc.*

D. E. *p* *cresc.*

D. G.

L.

Vc. e B. *p* *cresc.*

vo - i la mia cre - du - li - tà, cre - du - li - tà, la
 da, più fer - ti - le ta - len - to, no, del mio, no, non - si da,
 De - i la sua cre - du - li - tà, cre - du - li - tà,

80

Fl. *p* *cresc.* *pp*

Clar. (in La) *p* *cresc.* *pp*

Fag. *p* *cresc.* *pp*

Cor. (in La) *p* *cresc.* *pp*

V. I *p* *cresc.* *pp*

V. II *p* *cresc.* *pp*

Va. *p* *cresc.* *pp*

D. E. *p* *cresc.* *pp* (Parte dalla finestra.)

D. G.

L.

Vc. e B. *p* *cresc.* *pp*

mia cre - du - li - tà, la mia cre - du - li - tà.
 no, non - si da, no, non - si da.
 cre - du - li - tà, cre - du - li - tà.

Nº 21 Aria

Andante grazioso

Clarinetto I,II in Sib/B

Fagotto I,II

Corno I,II in {Sib alto / B hoch}

Violino I

Violino II

Viola

DON OTTAVIO

Violoncello e Basso

Clar. (in Sib)

Fag.

V. I

V. II

Va.

D. O.

Vc. e B.

Imo

p

mf

p

con sordino

p

f

tr

p

pizzicato

p

f

p

7

Imo

Imo

Il mio te - so - ro in - tan - to an - da - te, an - da - te a con - so -

14

Clar. (in Sib) *1mo*

Fag. *1mo*

Cor. (in Sib alto)

V.I

V.II

Va.

D.O.

lar, e del bel ci-glio il pian - to cer - ca - te di a - sciu - gar _____, cer-ca - te, cer-

Vc. e B.

20

Clar. (in Sib) *1mo*

Fag. *1mo*

Cor. (in Sib alto)

V.I

V.II

Va.

D.O.

ca - te, cer - ca - te di a - sciu - gar _____, cer - ca - - - -

Vc. e B.

27

Clar. (in Sib)

Fag.

Cor. (in Sib alto)

V. I

V. II

Va.

D.O.

Vc. e B.

senza sordino

senza sordino

senza sordino

coll' arco

te — di a — sciu-gar. Di — te — le che i suoi tor — ti

32

Clar. (in Sib)

Fag.

Cor. (in Sib alto)

V. I

V. II

Va.

D.O.

Vc. e B.

cresc.

a 2

cresc.

a 2

cresc.

cresc.

a ven-di-car io va - do, a — ven — di-car — io — va - do: che

36

Clar. (in Sib)

Fag.

Cor. (in Sib alto)

V.I

V.II

Va.

D.O.

Vc. e B.

a 2

p *f* *p* *f* *p* *cresc.*

p *cresc.*

fp *fp* *fp* *cresc.*

f *p* *f* *p* *f* *p* *cresc.*

f *p* *f* *p* *f* *p* *cresc.*

sol di stra - gie mor - ti nun - zio vogl'io tor - nar, nun -

p *f* *p* *f* *p* *cresc.*

40

Clar. (in Sib)

Fag.

Cor. (in Sib alto)

V.I

V.II

Va.

D.O.

Vc. e B.

a 2

p *cresc.* *f*

p *cresc.* *f*

a 2

p *cresc.* *f*

p *cresc.* *f*

p *cresc.* *f*

p *cresc.* *f*

- zio vogl'io - tor - nar, sì, nun - zio vogl'io - tor - nar

p *cresc.* *f*

44

Clar. (in Sib)

Fag.

Cor. (in Sib alto)

V.I

V.II

Va.

D.O.

Vc. e B.

p

49

Clar. (in Sib)

Fag.

Cor. (in Sib alto)

V.I

V.II

Va.

D.O.

Vc. e B.

Imo

con sordino

pizzicato

Il mio te-so-ro in-tan - to an - da - te, an - da - - - te a con - so - lar,

56

Clar. (in Sib)

Fag.

Cor. (in Sib alto)

V.I

V.II

Va.

D.O.

Vc. e B.

e del belciglio il pian - to cer - ca - te di a - sciu - gar _____, cer - ca - te, cer - ca - te, cer - ca - te_

63

Clar. (in Sib)

Fag.

Cor. (in Sib alto)

V.I

V.II

Va.

D.O.

Vc. e B.

di a - sciu - gar _____, cer - ca - - - - - te_ di a - sciu -

70

Clar. (in Sib)

Fag.

Cor. (in Sib alto)

V.I. senza sordino

V.II. senza sordino

Va. senza sordino

D.O.

Vc. e B. coll'arco

gar. Di - te - le - che i suoi tor - ti a ven - di - car io va - do,

f p f p f p crescendo

75

Clar. (in Sib) cresc.

Fag. cresc.

Cor. (in Sib alto)

V.I.

V.II.

Va.

D.O.

Vc. e B.

a - ven - di - car io - va - do: che sol di stra - gi e

f p f p f p a 2 p

*) Vorschlag zur eventuellen Auszierung der Fermate:

78

8 (va-) - - do:

80

Clar. (in Sib)

Fag.

Cor. (in Sib alto)

V.I

V.II

Va.

D.O.

Vc. e B.

mor - ti nun - zio vogl' io — tor - nar

84

Clar. (in Sib)

Fag.

Cor. (in Sib alto)

V.I

V.II

Va.

D.O.

Vc. e B.

, nun - zio, nun - zio vogl' io — tor - nar, che sol di stra - gi e mor - ti

28

V.I. *p mfp mfp mfp mfp mfp*

V.II *p*

Va. *p*

D. E. tra-sto d'af-fet-ti in sen ti na-scel... Per-chè que-sti so-

Vc. e B. *p*

33

V.I. *p mfp mfp mfp mfp mfp*

V.II

Va.

D. E. spi - ri, e que-ste am-ba - scie? -

Vc. e B.

attacca

Aria
Allegretto

37

Clar. (in Sib) *p cresc. p cresc.*

Fag. *p cresc. p cresc.*

V.I. *p*

V.II *p* **)

Va. *p* **)

D. E. Mi tra- di quell' al - ma in-gra-ta, quell' al - ma in-gra-ta: in - fe - li - ce, od-

Vc. *p*

B. *p*

*) Vorschlag zur eventuellen Auszierung der Fermate: Adagio 36 e que - ste amba scie? -

**) T. 39–40 (und entsprechend T. 78–79, 120–121): Für die Fassung in D sieht Mozart hier Stimmtausch zwischen Violine II und Viola vor.

43

Clar. (in Sib)

Fag.

Cor. (in Sib)

V.I

V.II

Va.

D.E.

Vc.

B.

p

mfp *sfp* *mfp* *sfp*

mfp *sfp* *mfp* *sfp*

mfp *sfp* *mfp* *sfp*

dio! mi fa, in - fe - li - ce, od - di - o! mi fa, in - fe - li - ce, od - di - o! od -

mfp *sfp* *mfp* *sfp*

mfp *sfp* *mfp* *sfp*

50

Fl.

Clar. (in Sib)

Fag.

V.I

V.II

Va.

D.E.

Vc.

B.

p

dio! mi fa. Ma tra - di - ta

57

Fl.

Clar. (in Sib)

Fag.

V. I

V. II

Va.

D. E.

e ab - ban - do - na - ta, pro - vo an - cor — per lui — pie - tà,

Vc.

B.

64

Fag.

V. I

V. II

Va.

D. E.

pro - vo an - cor per lui pie - tà, pro - vo an - cor — per

Vc.

B.

mf

mf

mf

mf

mf

71

Clar. (in Sib)

Fag.

Cor. (in Sib)

V. I

V. II

Va.

D. E.

Vc.

B.

lui, per lu - i pie - tà. Mi tra - di - quell' al - ma in -

mf

mf

mf

mf

mf

mf

77

Clar. (in Sib)

Fag.

Cor. (in Sib)

V. I

V. II

Va.

D. E.

Vc.

B.

gra - ta, quell' al - ma in - gra - ta: in - fe - li - ce, od - dio! mi - fa, in - fe -

cresc.

p cresc.

cresc.

p cresc.

p

mf

mf

mf

mf

mf

mf

84

Clar. (in Sib)

Fag.

Cor. (in Mib)

V. I

V. II

Va.

D. E.

Vc.

B.

li - ce, od - di - o! mi fa, in - fe - li - ce, od - di - o! od - dio! mi fa.

mfp *sfp*

mfp *sfp*

sfp *mfp* *sfp*

sfp *mfp* *sfp*

sfp *mfp* *sfp*

sfp *mfp* *sfp*

sfp *mfp* *sfp*

sfp *mfp* *sfp*

91

Fl.

Clar. (in Sib)

Fag.

Cor. (in Mib)

V. I

V. II

Va.

D. E.

Vc.

B.

Quan - do sen - to il mio tor - men - to, il mio tor - men - to, di ven - det - - ta il

97

V.I

V.II

Va.

D. E.

cor fa - vel - la: ma se guar - do il suo ci - men - to, pal - pi -

Vc.

B.

104

Fl.

Clar.
(in Sib)

Fag.

V.I

V.II

Va.

D. E.

tan - do il cor mi va, pal - pi - tan -

Vc.

B.

*) T. 102, Viola: In der Fassung in D letzte Note es (untransponiert) statt c.

111

Fl.

Clar. (in Sib)

Fag.

V. I

V. II

Va.

D. E.

Vc.

B.

do il cor mi va, pal - pi - tan -

117

Fl.

Clar. (in Sib)

Fag.

V. I

V. II

Va.

D. E.

Vc.

B.

do! Mi tra - di quell'al - ma in - gra - ta, quell' al - ma in - gra - ta, in - fe - li - ce, od -

* T. 115: Für die Fassung in D notiert Mozart Violine I eine Sekund, Violine II eine Terz und Viola eine Quinte höher.

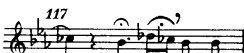
***) Vorschlag zur eventuellen Auszierung der Fermate: 
(tan-) - do - ! Mi tra -

138

Fl. sf p

Clar. (in Sib) sf p

Fag. sf p

Cor. (in Mib) sf p

V. I sf p

V. II sf p

Va. sf p

D. E. ab - ban - do - na - ta, pro - vo an - cor per lui pie - ta

Vc. sf p

B. sf p

144

Fl. sf p

Clar. (in Sib) sf p

Fag. sf p

Cor. (in Mib) sf p

V. I sf p

V. II sf p

Va. sf p

D. E. , per lui pie - ta, pro - vo an - cor per

Vc. sf p

B. sf p

*) T. 139 f.: Für die Fassung in D notiert Mozart:

140

V. I

Va.

***) T. 147, Violine II: In der Fassung in D zweite Note eine Terz höher.

Nº 23 Recitativo accompagnato e Rondo

Risoluto Larghetto

Flauto

Clarinetto I,II
in Do/C

Fagotto I,II

Corno I,II
in Fa/F

Violino I

Violino II

Viola

DONNA ANNA

(DON OTTAVIO)

Violoncello
e Basso

f *p*

Cru-de-le!— Ah no, mio be-ne!

de-le!

5

V. I

V. II

Va.

D. A.

Vc. e B.

Trop-po mi spia-ce al-lon-ta-nar-ti un ben che lun-ga-men-te la nostr' al - ma de-si - a...

8

V. I

V. II

Va.

D. A.

Vc. e B.

f *p* *simile*

Ma il mon-do... oh Di - o -- non se -

11

Violin I, Violin II, Viola, Double Bass, and Double Bass parts for measures 11-15. The score includes dynamic markings such as *sf* and *p*. The lyrics are: "dur la mia co-stan-za del sen-si-bil mio co-re! Ab-ba-stan-za per te mi par-la a-mo-re.-". The section ends with the instruction "attacca".

Rondo

16 *Larghetto*

Flute, Clarinet (in D), Bassoon, Horn (in F), Violin I, Violin II, Viola, Double Bass, and Double Bass parts for measures 16-21. The tempo is *Larghetto*. The score includes dynamic markings such as *mo*, *dolce*, *p*, and *sotto voce*. The lyrics are: "Non mi dir, bel-".

22

Bassoon, Horn (in F), Violin I, Violin II, Viola, Double Bass, and Double Bass parts for measures 22-26. The score includes dynamic markings such as *p*, *mf*, *mfp*, and *simile*. The lyrics are: "l'i-dol mi-o, che son i-o cru-del con te; tu ben".

29

Clar. (in Do)

Fag.

V. I

V. II

Va.

D. A.

Vc. e B.

sa - i quant' io t'a - ma - i, tu co - no-sci la — mia fè,

Imo

Imo

33

Fl.

Clar. (in Do)

Fag.

V. I

V. II

Va.

D. A.

Vc. e B.

tu — co - no - sci la mia fè. Cal - ma,

Imo

p

Imo

39

Fl.

Clar. (in Do)

Fag.

Cor. (in Fa)

V. I

V. II

Va.

D. A.

Vc. e B.

cal - ma il tuo tor - men - to, se di duol non vuoi ch'io mo - ra, se - di -

Imo

45

Fl.

Clar. (in Do)

Fag.

Cor. (in Fa)

V. I

V. II

Va.

D. A.

Vc. e B.

duol non vuoi ch'io mo - ra, non vuoi ch'io mo - ra! Non mi dir, bell' i - - dol

Imo

cresc.

f

p

*) Vorschlag zur eventuellen Auszierung der Fermate:

47

rit.

a tempo

mo - ra ! Non

51

Fl.

Fag. *Imo*

Cor. (in Fa) *p*

V. I *mf sf p*

V. II *mf sf p simile*

Va. *mf sf p*

D. A. *mi - o, che son i - o cru - del - con te. Cal - ma, cal - ma il tuo tor -*

Vc. e B. *mf sf p*

57

Fl.

Clar. (in Do) *p*

Fag.

Cor. (in Fa) *f*

V. I *f p*

V. II *f p*

Va. *f p*

D. A. *men - to, se di duol - non vuoi ch'io mo-ra, non vuoi ch'io*

Vc. e B. *f p*

62 Allegretto moderato

Fl. p

Clar. (in Do) p mfp

Fag. p mfp

Cor. (in Fa) p

V. I p tr tr tr tr

V. II p

Va.

D. A. mo - - ra!

Vc. e B.

70

Fl. p

Clar. (in Do) p

Fag. p

Cor. (in Fa) p

V. I p tr tr tr tr

V. II p

D. A. For - se, for-se un gior-no il cie - lo an-co - ra sen - ti -

77

Fl.

Clar. (in Do)

Fag.

Cor. (in Fa)

V. I

V. II

Va.

D. A.

Vc. e B.

p

p

rà —, sen-ti - rà - pie-tà - di - me ——. For-se un gior-no il cie-lo an-co - ra sen-ti - rà —

83

Fl.

Clar. (in Do)

Fag.

V. I

V. II

Va.

D. A.

Vc. e B.

p

mo

p

p

88

Fl.

Clar. (in Do)

Fag.

Cor. (in Fa)

V. I

V. II

Va.

D. A.

Vc. e B.

mo

pie - tà di me, sen - ti -

94

Fl.

Clar. (in Do)

Fag.

Cor. (in Fa)

V. I

V. II

Va.

D. A.

Vc. e B.

mo

sf

sf

sf

cresc.

sf

p

cresc.

sf

p

cresc.

sf

p

cresc.

sf

p

cresc.

sf

p

rà pie - tà, pie - tà di me, sen - ti -

100

Fl. sf p fp

Clar. (in Do) sf p fp

Fag. sf p fp

Cor. (in Fa) sf p fp

V. I sf p f p

V. II sf p f p

Va. sf p f p

D. A. rà - pic - tà di me. For-se, for-se il cie - lo un gior-no sen - - ti -

Vc. e B. sf p f p

106

Fl. p 1mo cresc.

Clar. (in Do) p cresc.

Fag. a 2 p crescendo

Cor. (in Fa) p cresc.

V. I fp fp fp fp p cresc.

V. II fp fp fp fp p cresc.

Va. fp fp fp fp p cresc.

D. A. rà - pie - tà di me, sen - ti - rà pie - tà di me, pie - - tà di -

Vc. e B. fp fp fp fp p crescendo

[Sala; una mensa preparata per mangiare.]

Scena XIII

[DON GIOVANNI, LEPORELLO; alcuni suonatori.]

Nº 24 Finale
Allegro vivace

Flauto I, II
f

Oboe I, II
f

Clarinetto I, II
in La/A
f

Fagotto I, II
f

Corno I, II
in Re/D
f

Clarino I, II
in Re/D*)
f

Trombone alto *)

Trombone tenore *)

Trombone basso *)

Timpani
in Re-La/D-A*)
f

Violino I
f

Violino II
f

Viola I, II
f

DONNA ANNA
ZERLINA
DONNA ELVIRA

DON OTTAVIO

DON GIOVANNI
IL COMMENDATORE

LEPORELLO
MASETTO

Coro

Violoncello e Basso
f

*) Trompeten, Posaunen und Pauken für das ganze Finale sind im Autograph nicht vorhanden; vgl. Vorwort.

8

Fl. f p cresc. f

Ob. f p cresc. f

Clar. (in La) f p cresc. f

Fag. f p cresc. f

Cor. (in Re) f p cresc. f a 2

Cl. (in Re) f p cresc. f a 2

Timp. (in Re-La) p cresc. f

V. I f p cresc. f

V. II f p cresc. f

Va. f p cresc. f

Vc. e B. f p cresc. f

14

Fl. p

Ob. p

Clar. (in La) p

Fag. a 2 p

Cor. (in Re) a 2 p

Cl. (in Re) a 2 p

Timp. (in Re-La) p

V. I fp f p

V. II fp f p

Va. p f p

D. G. DON GIOVANNI f p

Vc. e B. f p f p

Già la men-sa è pre-pa-ra-ta. Voi suo-

38

Fl.

Ob.

Clar:
(in La)

Fag.

Cor:
(in Re)

Cl.
(in Re)

Timp.
(in Re-La)

V. I

V. II

Va.

D. G.

Vc. e B.

cresc. *f* *p*

a 2 *cresc.* *f* *p*

cresc. *f* *p*

cresc. *f* *p*

cresc. *f* *p*

cresc. *f* *p*

vo - gli o di - ver - tir. Voi suo - na - te, a - mi - ci ca - ri: Già che spen - do i miei da -

59

Ob.

Clar. I (in La)

Clar. II (in La)

Fag.

Cor. (in Re)

D.G.

L.

Vc. e B.

simile

DON GIOVANNI

Che ti par del bel con - cer - to?

LEPORELLO

È con -

64

Ob.

Clar. I (in La)

Clar. II (in La)

Fag.

Cor. (in Re)

D.G.

L.

Vc. e B.

mo

Ah che piat-to sa-po-ri-to! Ah che piat-to sa-po-ri-to, sa-po-

for-me, è con-for-me al vo-stro mer-to.

71

Ob.

Clar.
(in La)

Fag.

Cor.
(in Re)

D. G.

ri - to, sa - po - ri - to!

L.

(a parte)
Ah che bar - ba - ro ap - pe - ti - to! Che boc -

Vc. e B.

79

Ob.

Clar.
(in La)

Fag.

Cor.
(in Re)

D. G.

Nel ve - der i miei boc -

L.

co - ni da gi - gan - te! Mi par pro - prio di sve - nir. Mi par pro - prio di sve - nir.

Vc. e B.

402

86

Ob. *sf* *p* *sf* *p* *cresc.* *f*

Clar. (in La) *a2 sf* *p* *sf* *p* *cresc.* *f* *a2 p* *sf* *p*

Fag. *a2 sf* *fp* *fp* *p* *fp* *fp* *p* *cresc.* *f* *p* *sf* *p*

Cor. (in Re) *sf* *p* *sf* *p* *cresc.* *f*

D. G. *co - ni gli par pro-prio di sve - nir, gli par pro-prio di sve - nir*

L. *Ah che bar - ba-ro ap-pe -*

Vc. e B. *fp* *fp* *p* *fp* *fp* *p* *cresc.* *f* *p* *sf* *p*

93

Ob. *a2 sf* *p* *sf* *p* *sf* *p*

Clar. (in La) *a2 sf* *p* *sf* *p* *sf* *p*

Fag. *a2 sf* *p* *sf* *p* *sf* *p*

D. G. *Nel ve - der i miei boc-co-ni gli par pro-prio, gli par pro-prio di sve -*

L. *ti - to! Che boc - co - ni da gi - gan - te!*

Vc. e B. *sf* *p* *sf* *p* *sf* *p*

100

Ob. *p* *f* *p* *f*

Clar. (in La) *f* *p* *f* *p*

Fag. *a2 p* *f* *p* *f*

Cor. (in Re) *f* *p* *f* *p*

D. G. *nir, gli par pro-prio di sve - nir, gli par*

L. *Ah che bar - ba-ro ap-pe - ti - to! Che boc - co - ni da gi - gan - te!*

Vc. e B. *p*

107

Ob. *p*

Clar. (in La) *p*

Fag. *p*

Cor. (in Re) *p*

V. I *p* simile

V. II *p* simile

Va. *p* simile

D.G. *p*

L. *p*

Vc. e B. *p* simile

muta in Sib | B

muta in Fa | F

pro-prio di sve - nir, gli par pro-prio di sve - nir, gli par pro-prio di sve - nir!

Mi par pro-prio di sve - nir, mi par pro-prio di sve - nir!

Tutti Bassi

114

Ob.

Clar. (in Sib) *f*

Fag. *f*

Cor. (in Fa) *f*

V. I *f*

V. II *f*

Va. *f*

D.G. *f*

L. *f*

Vc. e B. *f*

Clarineti in B *f*

Corni in F *f*

Piat - to.

Ser-vo.

Vc. *f*

Basso tacet

404 122

Ob.

Clar. (in Sib)

Fag.

Cor. (in Fa)

D. G.

L.

Vc. e B.

Ver - sa il vi - no. [LEPORELLO versa il vino nel bicchiere.]

Ev - vi - va - no i "Li - ti - gan - ti"!

130

Ob.

Clar. (in Sib)

Fag.

Cor. (in Fa)

D. G.

L.

Vc. e B.

[LEPORELLO cangia il piatto a DON GIOVANNI e mangia in fretta.]

Ec - cel - len - te mar - zi - mi - no!

142

Ob.

Clar. (in Sib)

Fag.

Cor. (in Fa)

D. G.

L.

Vc. e B.

LEPORELLO (a parte)

Que - sto pez - zo di fa - gia - no pia - no pia - no pia - no pia - no vo' in - ghiot - tir.

DON GIOV. (a parte)

Sta man -

177

Ob. *cresc.*

Clar. I (in Sib) *tr* *cresc.*

Clar. II (in Sib) *tr* *cresc.*

Fag. *cresc.*

Cor. (in Sib alto) *p* *cresc.*

D.G.

L. zo - ne!

L. Non mi la - scia u - na flus - sio - ne le pa - ro - le pro - fe - rir, le pa -

Vc. e B. *Vc.* *cresc.*

182

Ob. *f* *p*

Clar. I (in Sib) *f* *p*

Clar. II (in Sib) *f* *p*

Fag. *f* *p*

Cor. (in Sib alto) *f* *p*

D.G.

L. ro - le pro - fe - rir. Non so

Vc. e B. *Vc.* *f* *p*

D.G. Men - tre io man - gio, fischia un po - co.

186

Ob. *cresc.* *f* *p* *p*

Clar. I (in Sib) *cresc.* *f* *p* *p*

Clar. II (in Sib) *cresc.* *f* *p* *p*

Fag. *cresc.* *f* *p* *p*

Cor. (in Sib alto) *cresc.* *f* *p* *p*

D. G. (S'accorge che mangia.)
Cos'è? -

L. far! Scu-sa-te, scu-sa-te; sì ec-cel-len-te è il vo-stro cuo-co, sì ec-cel-

Vc. e B. *cresc.* *f* *p* *p*

191

Ob.

Clar. I (in Sib) *mfp*

Clar. II (in Sib) *mfp*

Fag. *mfp*

Cor. (in Sib alto) *mfp*

L. len-te, sì ec-cel-len-te è il vo-stro cuo-co, che lo vol-li anch'io pro-var, che lo

Vc. e B. *mfp*

195

Ob.

Clar. I
(in Sib)

Clar. II
(in Sib)

Fag.

Cor.
(in Sib
alto)

D. G.

L.

Vc. e B.

DON GIOVANNI

Si ec-cel-len-te è il cuo-co mio, che lo vol-le anch'ei pro -
vol - li anch'io pro - var. Sì ec-cel-len-te, che lo vol-li anch'io pro -

Scena XIV

[I suddetti; DONNA ELVIRA.]

Allegro assai
200

Fl.

Ob.

Clar.
(in Sib)

Fag.

Cor.
(in Sib
alto)

V. I

V. II

Va.

D. E.

D. G.

L.

Vc. e B.

DONNA ELVIRA (entra disperata.)

L'ul-ti-ma pro - va dell' a-mor mi - o an-cor vogl' i - o fa - re con te.

var.

var.

Tutti Bassi

209

Ob. *p* *cresc.* *p*

Clar. (in Sib) *p*

Fag. *p*

Cor. (in Sib alto) *p* *cresc.* *p*

V. I *cresc.* *p*

V. II *cresc.* *p*

Va. *cresc.* *p*

D. E. *p* *cresc.* *p*

Vc. e B. *cresc.* *p*

Più non ram-men-to gl'in-gan-ni tuo-i, gl'in-gan-ni tuo-i, pie-ta-de io

218

Fl. *cresc.* *f* *fp* *fp*

Ob. *cresc.* *f* *fp* *fp*

Clar. (in Sib) *cresc.* *f* *fp* *fp*

Fag. *cresc.* *f* *fp* *fp*

Cor. (in Sib alto) *cresc.* *f* *fp* *fp*

V. I *cresc.* *f* *sf* *sf* *p*

V. II *cresc.* *f* *sf* *sf* *p*

Va. *crescendo* *f* *sf* *sf* *p*

D. E. *sen-to...* *DON GIOVANNI (sorgendo)* *Da te non chie-de quest' al-ma op-pres-sa del-la sua*

D. G. *Cos' è?* *cos' è?*

L. *Cos' è?* *cos' è?*

Vc. e B. *crescendo* *f* *sf* *sf*

*) Zu T. 224–240 in den Bläsern vgl. Krit. Bericht.

228

Fl.

Ob.

Fag.

Cor. (in Sib alto)

V. I

V. II

Va.

D. B.

D. G.

Vc. e B.

fe - de qual-che mer - cè.

DON GIOVANNI

Mi ma - ra - vi - glio! Co - sa vo - le - te? co - sa vo - le - te?

237

Fl.

Ob.

Clar. (in Sib)

Fag.

Cor. (in Sib alto)

V. I

V. II

Va.

D. B.

D. G.

Vc. e B.

DONNA ELVIRA

Ah non de - ri - de - re gli af - fan - ni

(S'inginocchia.)

Se non sor - ge - te non re - sto in piè, non re - sto in piè!

262

Fl.

Clar. (in Sib)

Fag.

Cor. (in Sib alto)

V. I

V. II

Va.

D. E.

D. G.

Vc. e B.

Che vi - - ta can - gi. Cor per - fi - do!
be - ne? Bra - va!

271

Fl.

Ob.

Clar. (in Sib)

Fag.

Cor. (in Sib alto)

V. I

V. II

Va.

D. E.

D. G.

L.

Vc. e B.

Cor per - fi - do! Cor per - - - fi - do!
Bra - va! La - - -
LEPORELLO
Cor per - - - fi - do!

281

Clar. (in Sib)

Fag.

Cor. (in Sib alto)

V. I tr tr tr

V. II mf p

Va. mf p

D. G. [Torna a sedere a mangiare.]
 scia ch'io man-gi, la - - scia ch'io man-gi; mf

Vc. e B. mf

291

Fl.

Ob.

Clar. (in Sib)

Fag.

Cor. (in Sib alto)

V. I p

V. II p

Va. p f p

D. E. DONNA ELVIRA
 Re - sta - ti, bar - ba-ro, nel lez - zo im - mon - do,

D. G. e se ti pia - ce, man-gia con me.

L. LEPORELLO
 Se - non si - muo - ve del suo do -

Vc. e B. p f p

299

Clar. (in Sib)

Fag.

Cor. (in Sib alto)

V. I

V. II

Va.

D. E.

D. G.

L.

Vc. e B.

c - sem - pio or - ri - bi - le d'i - ni - qui - tà!

(bevendo)

Vi - van le fem - mi - ne, vi - va il buon

lo - re, di sas - so ha il co - re, o cor non ha!

cresc. p

cresc. p

cresc. p

cresc. p

cresc. f p

306

Fl.

Ob.

Clar. (in Sib)

Fag.

Cor. (in Sib alto)

V. I

V. II

Va.

D. E.

D. G.

Vc. e B.

Re - sta - ti,

vi - no, so - ste - gno e glo - ri - a d'u - ma - ni - tà, so - ste - gno e glo - ri - a d'u - ma - ni - tà!

cresc. f

cresc. f

cresc. f

cresc. f

cresc. f

cre - scendo f p f p

cre - scendo f p f p f p f p

cresc. f p f p f p

cresc. f p f p

316

Fl.

Ob.

Clar. (in Sib)

Fag.

Cor. (in Sib alto)

V. I

V. II

Va.

D. E.

D. G.

L.

Vc. e B.

bar-ba-ro, nel lez - zoim-mon-do, re - sta-ti, bar-ba-ro,

Vi-van le fem-mi-ne, vi-va il buon vi - no, vi - van le

LEPORELLO

Se non si muo - ve del suo do - lo - re, di sas - so

333

V.I. *p* *mf* *p*

V.II *p* *mf* *p*

Va. *p* *mf* *p*

D. E. e - sem-pio or - ri - bi - le — d'i - ni - qui -

D. G. so - ste-gno e glo - ri - a d'u - ma - ni - tà, so - ste - gno e glo - ri - a d'u - ma - ni -

L. di sas - so ha il co - re, o cor non

Vc. e B. *p* *mf* *p*

340

Fl. *f* *f* *f* *f*

Ob. *f* *f* *f* *f*

Clar. (in Sib) *f* *f* *p* *crescendo* *f* *fp*

Fag. *f* *f* *f* *fp*

Cor. (in Sib alto) *f* *f* *p* *crescendo* *f* *fp*

V.I. *f* *p* *f* *p* *crescendo* *f* *p*

V.II *f* *p* *f* *p* *crescendo* *f* *p*

Va. *f* *p* *f* *p* *crescendo* *f* *fp*

D. E. tà, d'i - ni - qui - tà, d'i - ni - qui - tà, e - sem-pio or - ri - bi - le d'i - ni - qui - tà! (Sorte.)

D. G. tà, d'u - ma - ni - tà, d'u - ma - ni - tà, so - ste - gno e glo - ri - a d'u - ma - ni - tà!

L. ha, o cor non ha, o cor non ha, di sas - so ha il co - re, o cor non ha!

Vc. e B. *f* *p* *f* *p* *crescendo* *f* *fp*

349

Fl. *fp*

Ob. *fp* *p* *cresc.*

Clar. (in Sib) *fp* *fp* *fp* *fp*

Fag. *fp* *fp* *fp* *fp* *a 2* *p* *cresc.*

Cor. (in Sib alto) *fp* *fp* *fp* *fp* *muta in Fa/F*

V. I *f p* *f p* *f p* *sf p* *p* *cresc.*

V. II *f p* *f p* *f p* *sfp* *p* *cresc.*

Va. *f p* *f p* *f p* *sfp* *p* *cresc.*

D. E. (Rientra e fugge dall' altra parte.)
Ah _____!

D. G. Che gri-do è questo ma-i! Che gri - do! che

L. Che gri - do è questo ma-i! Che

Vc. e B. *f p* *f p* *f p* *sfp* *p* *cresc.*

420

358

Fl. *f* *a2* *p*

Ob. *f* *a2* *p*

Clar. (in Sib) *f* *a2* *p*

Fag. *f* *a2* *p* *fp*

V. I *f* *p* *f* *p*

V. II *f* *p* *f* *p*

Va. *f* *p* *f* *p*

D. G. *f* *p* *f* *p*

L. gri - do è que-sto ma-i! Va' a ve - der, va' a ve - der che co-sa è sta - to.

Vc. e B. *f* *p* *f* *p*

363

Fl. *fp* *fp* *fp* *fp* *a2* *p* *cresc.*

Ob. *fp* *fp* *fp* *fp* *a2* *p* *cresc.*

Clar. (in Sib) *fp* *fp* *fp* *fp* *a2* *p* *cresc.*

Fag. *fp* *fp* *fp* *fp* *a2* *p* *cresc.*

V. I *f* *p* *f* *p* *sf* *p* *cresc.*

V. II *f* *p* *f* *p* *sf* *p* *cresc.*

Va. *f* *p* *f* *p* *sf* *p* *cresc.*

D. G. *f* *p* *f* *p* *f* *p* *sf* *p* *cresc.*

L. (LEPORELLO sorte, e prima di tornare, mette un grido.) Ah! Che gri - do in - dia - vo - la - to! Che (LEPORELLO entra spaven -

Vc. e B. *f* *p* *f* *p* *f* *p* *sf* *p* *cresc.*

371

Fl. *f*

Ob. *f*

Clar. (in Sib) *f*

Fag. *a2* *f*

V. I *f* *p*

V. II *f* *p*

Va. *f* *p*

D. G. *f* *p*

Vc. e B. *f* *p*

tato e chiude l'uscio.)

gri - do in - dia - vo - la - to! Le - po - rel - lo, che cos' è? che cos' è? che cos' è?

Molto Allegro

379

Fl. *p*

Fag. *p*

Cor. (in Fa) *p*

V. I *p*

V. II *p*

Va. *p*

L. *p*

Vc. e B. *p*

Corni in F

LEPORELLO

Ah si - gnor... per ca - ri - tà!... non an - da - te fuor di qua!... l'uom... di...