

Nom, prénom :

Date :

Classe :

Test de vocabulaire : l'étymologie

1. Que signifie « télé » dans les mots **télévision**, **télécommande** et **télescope** ?
 image distance écran
2. **Hippopotame** signifie étymologiquement « de la rivière » :
 dragon éléphant cheval
3. Que signifie « ambule » dans **somnambule**, **noctambule** et **funambule** ?
 se promener sommeil nuit danger
4. Que signifie « graph » dans **orthographe**, **télégraphe** et **graphisme** ?
 crayon dessin écriture message
5. Que signifie « poly » dans **polygone**, **polythéiste** et **polygame** ?
 gentil plusieurs lisse mariage
6. Que signifie curriculum vitae ?
 cursus scolaire aperçu de la vie parcours de la vie
7. Que signifie « cide » dans **homicide**, **pesticide** et **insecticide** ?
 tuer mourir poison manger
8. Que signifie « ces deux villes sont à **équidistance** de Namur » ?
 à distances différentes à distance égale équivalentes
9. Que signifie « misogynie » ? C'est une personne...
 intelligente qui hait les femmes qui fait des paris qui est médecin
10. Que signifie « **gyne** » dans **gynécologue** et **misogyne** ?
 médecin femme science faire
11. Qu'est-ce qu'une personne **omnipotente** ?
 qui ne sait rien faire qui n'a pas de pouvoir qui a tous les pouvoirs
12. Que signifie étymologiquement « homophone » ?
 qui a le même son accro au téléphone qui déteste les homos

13. Que signifie « hétéro » dans **hétérosexuel** ou **hétéroclite** ?

- le même différent normal

14. Quel suffixe signifie « qui mange » ?

- phobe -phage -phile

15. Que signifie « péd » dans **pédophile**, **pédiatre** ?

- dangereux médecin enfant malade

16. Que signifie « xylo » dans **xylophone** et **xylophage** ?

- bois musique enfant frapper

17. Quel suffixe signifie « qui aime »

- phile -phobe -logue

18. Qu'est-ce qu'un arachnophobe ? Quelqu'un qui...

- aime les araignées aime les gens
 a peur des araignées a peur des gens

19. Que signifie « ite » dans **pharyngite**, **méningite**, **bronchite**, **cystite** ?

- problème infection rougeur corps

20. Donne deux mots contenant le suffixe -logue ou -logie (science) :

.....

QUESTIONS BONUS

A. Que signifie « vermi » dans **vermifuge** ?

.....

B. Qu'est-ce qu'un régicide ?

.....

C. Donne un synonyme pour un des deux mots suivants (au choix) :

Anthropophage :

Xénophobe :

Nom, prénom :

Classe :

/20

Les expressions d'origine mythologique : test formatif

1. Relie l'expression avec l'image qui correspond et explique ce que signifie l'expression

/8

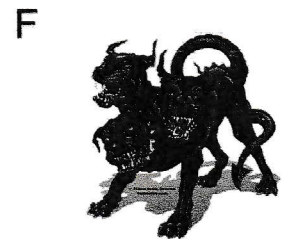
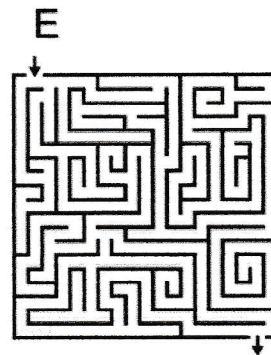
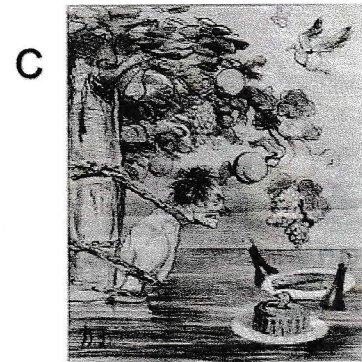

Expression	Image numéro... /2	Signification de l'expression /6
C'est un vrai Cerbère		
Tomber de Charybde en Scylla		
Être médusée		
Se perdre dans un dédale		
C'est le supplice de Tantale		
Être narcissique		

2. Relie chaque texte avec l'expression qui semble y correspondre /8

A. Tomber dans les bras de Morphée

B. Toucher le Pactole

C. Invoquer les muses

D. Remplir le tonneau des Danaïdes

E. Accomplir un travail de Titan

F. Se croire sorti de la cuisse de Jupiter

G. Ouvrir la boîte de Pandore

H. Avoir une épée de Damoclès au-dessus de la tête

1. « Je fais le ménage tous les jours, mais tous les soirs, c'est sale. »
2. « Mon patron m'a dit que je pouvais perdre mon travail à tout instant. »
3. « En parlant de ce sujet à table, il a fait une grosse erreur. Tout le monde s'est mis à se disputer. »
4. « Il se prend pour un dieu vivant. C'est agaçant ! »
5. « Le bébé est au lit. A peine l'avais-je couché qu'il s'est endormi. »
6. « J'ai acheté un tableau au marché au puce pour 5 € et il en vaut 1 million ! »
7. « Le poète cherche son inspiration. »
8. « J'ai réussi à ranger mes caisses de déménagement en une seule journée »

3. Par rapport à la question précédente, justifie ta réponse pour : /4

« D. Remplir le tonneau des Danaïdes » /2

.....

.....

.....

« G. Ouvrir la boîte de Pandore » /2

.....

.....

.....