

Lieux d'influence et de pouvoir

Lieux queer

Territoire Bruxellois, ses institutions, ses présences *queer*

SEX IN THE CITY

Le *queer* en architecture comme outil de déconstruction des systèmes normatifs dans les sociétés édifiées.

KERVILLA Camille

LBARC2200 - Travail de fin d'études en & sur l'architecture

LOCI, Bruxelles . 2020

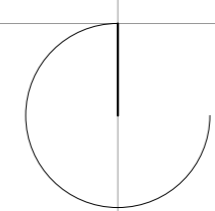

institutions politique

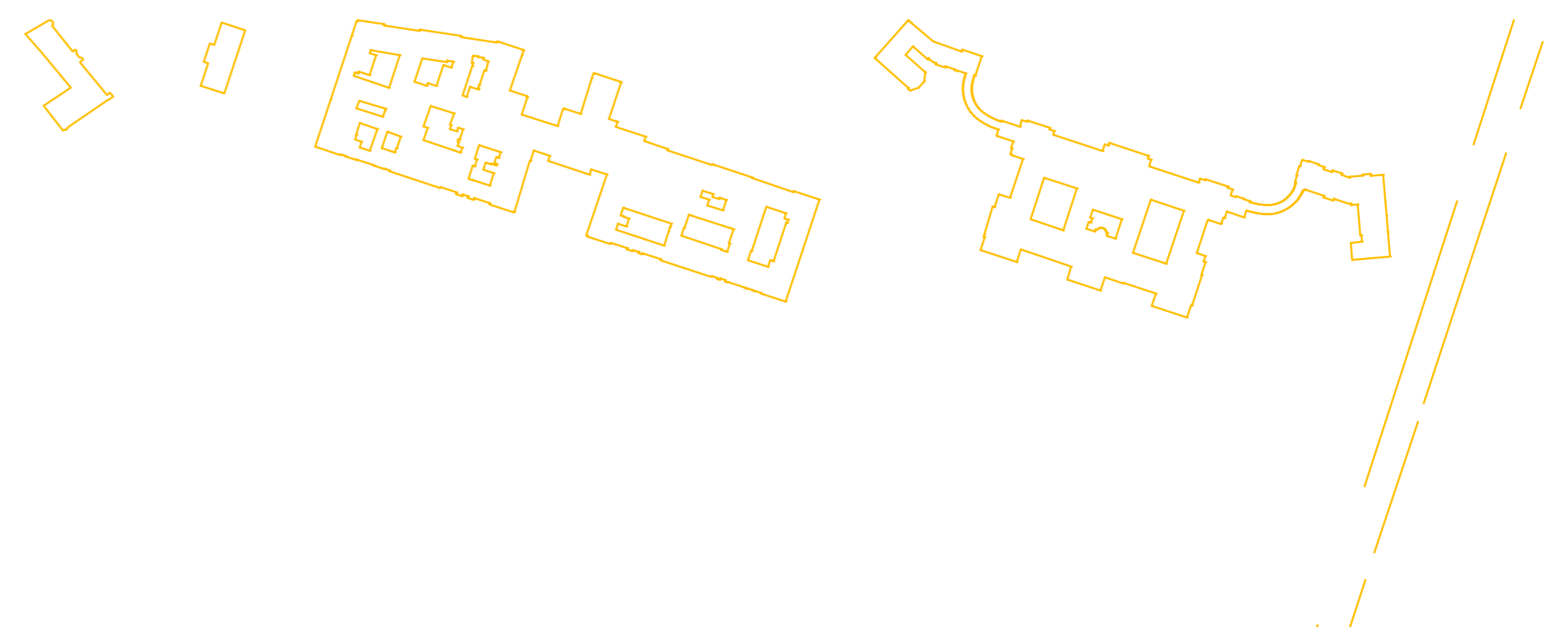

lieux ouvertement *queer*



institutions judiciaire

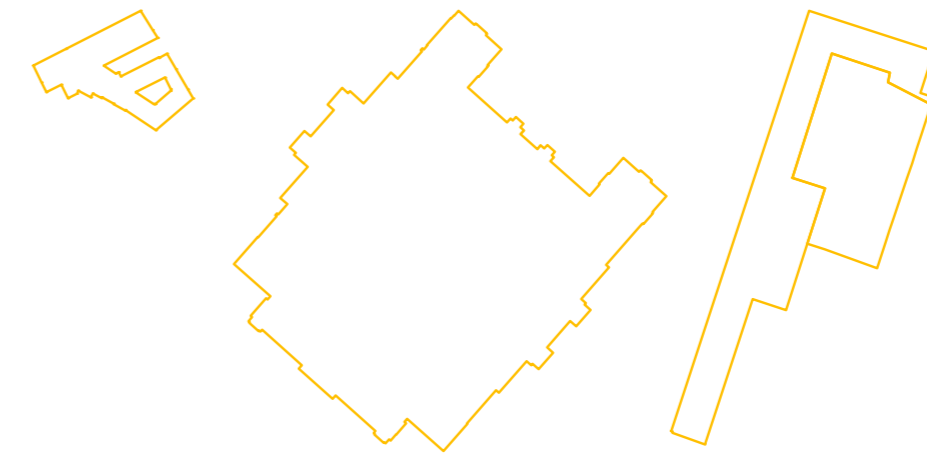

lieux *queer* friendly

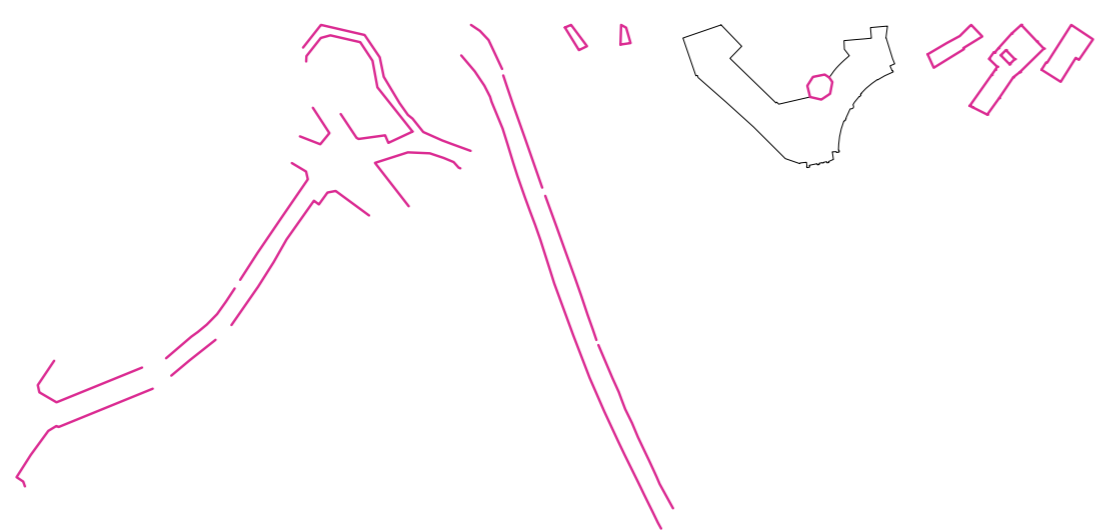

institutions économique

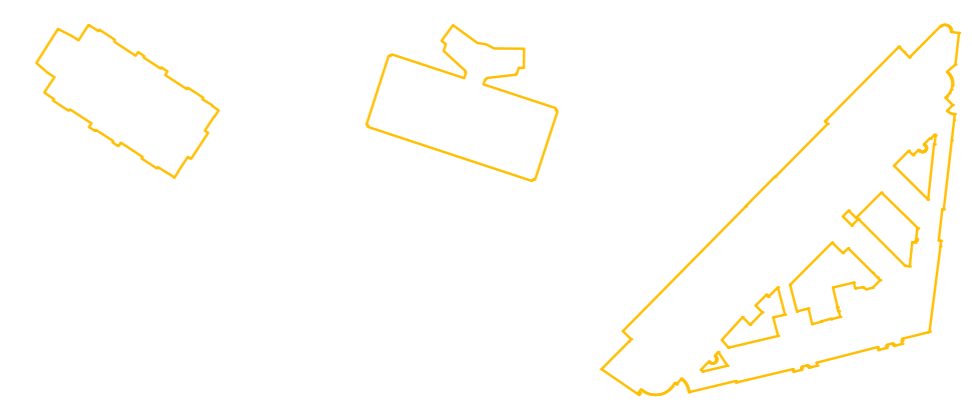

lieux d'*empowerment*



institutions religieuses



lieux à fréquentation *queer*



institutions administratives



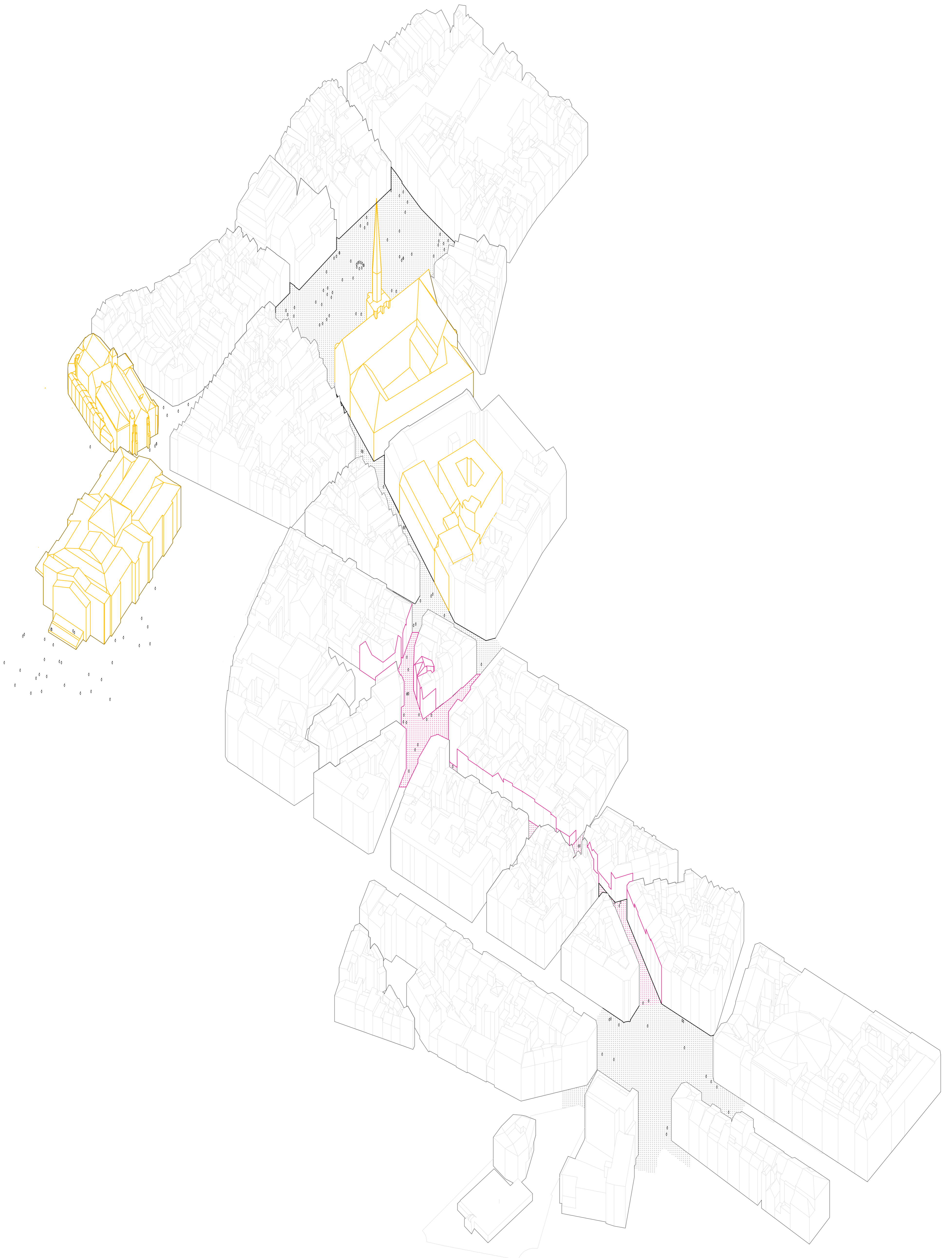

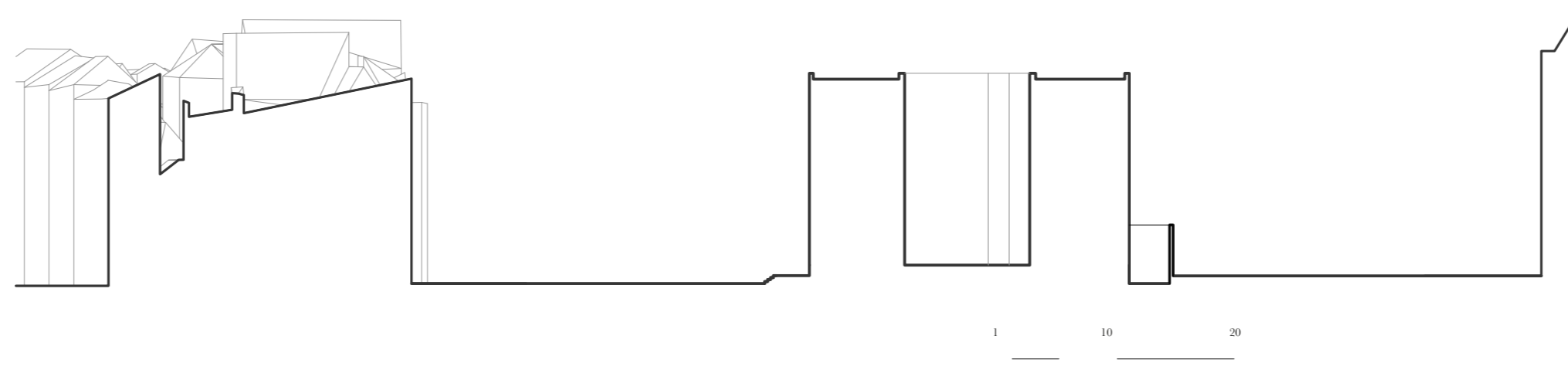
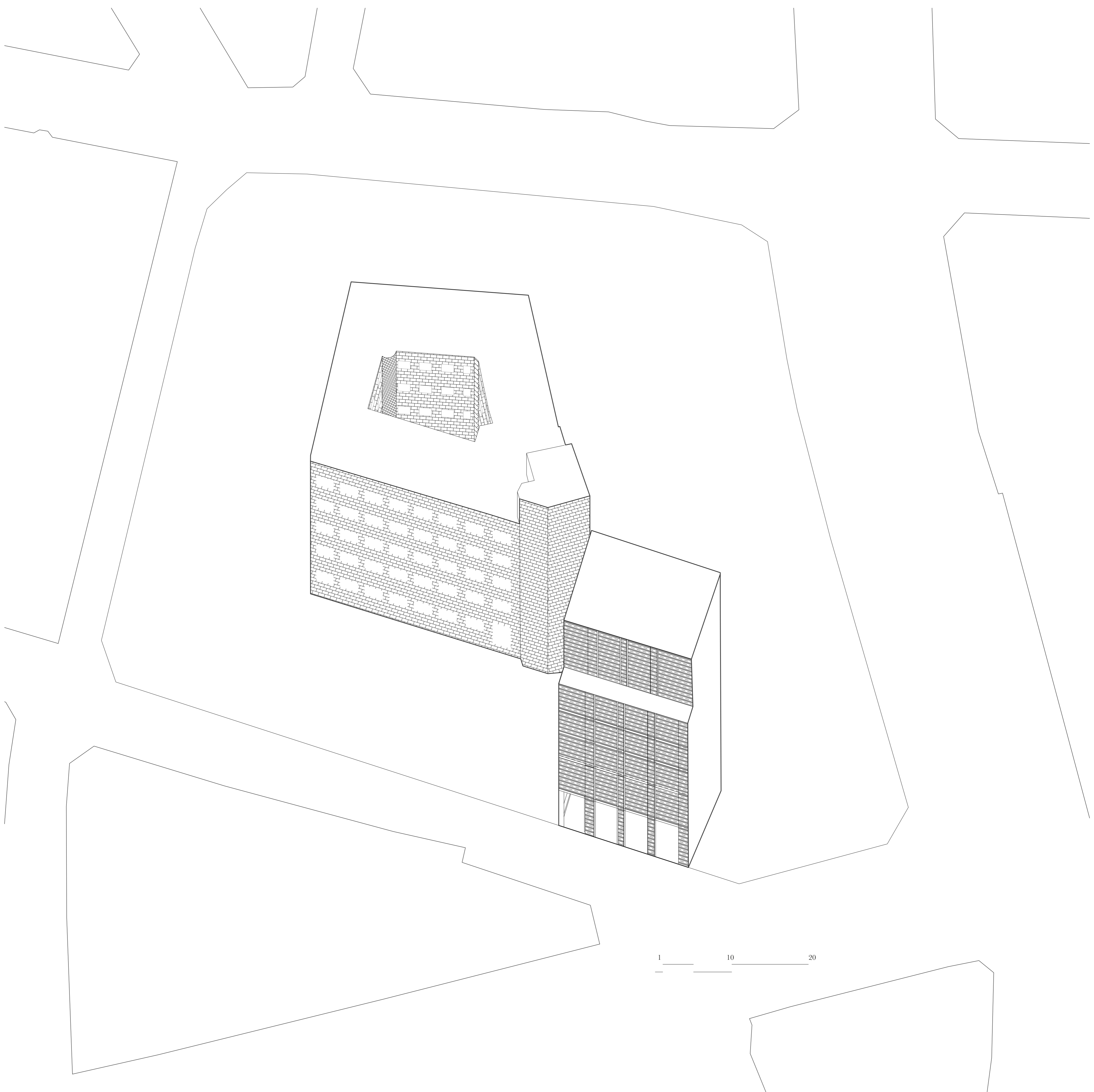

1930

L'origine du commissariat, le fortin

SEX IN THE CITY

Le queer en architecture comme outil de déconstruction des systèmes normatifs dans les sociétés édifiées.

KERVILLA Camille

LBARC2200 - Travail de fin d'études en & sur l'architecture

LOCI, Bruxelles, 2020

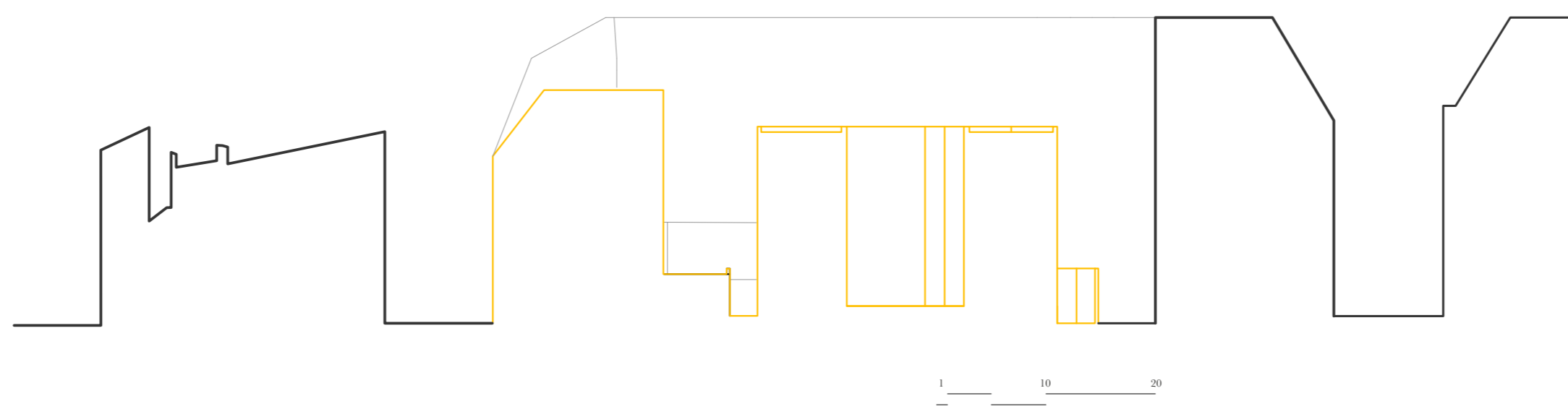
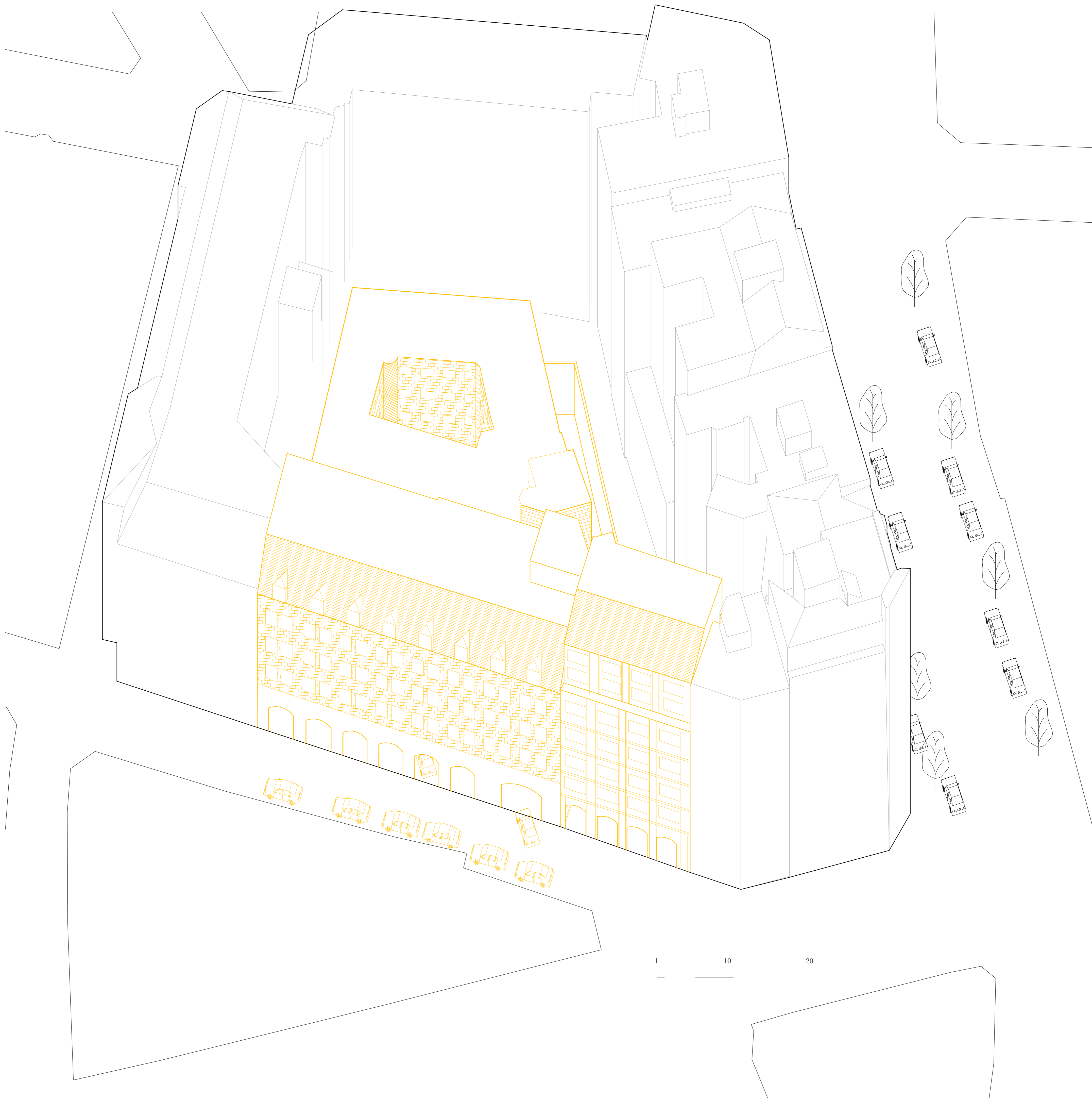

2020

Situation actuelle

SEX IN THE CITY

Le queer en architecture comme outil de déconstruction des systèmes normatifs dans les sociétés édifiées.

KERVELLA Camille

LBARC2200 - Travail de fin d'études en & sur l'architecture

LOCI, Bruxelles . 2020



1 _____ 10 _____ 20

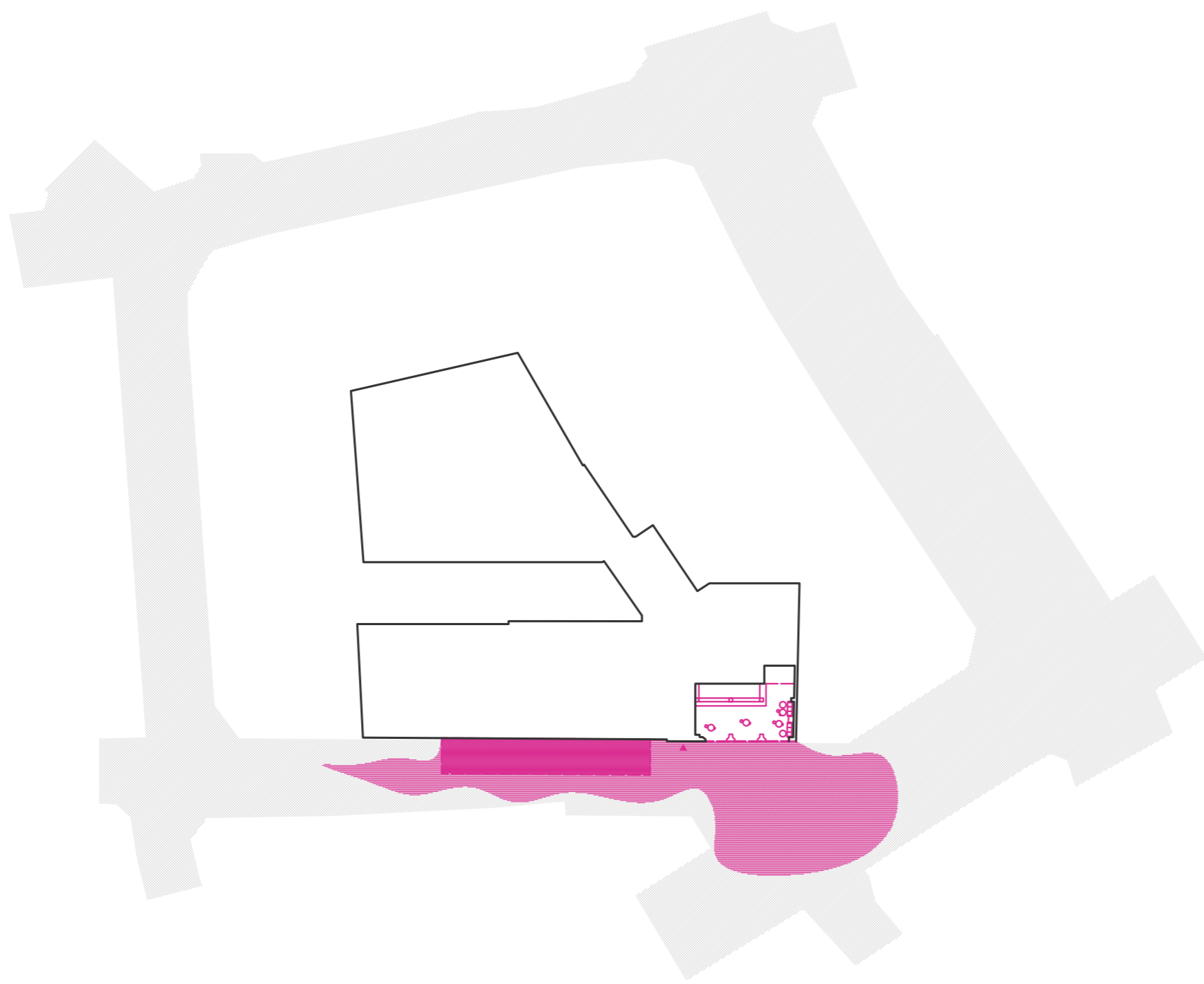

Visibilité

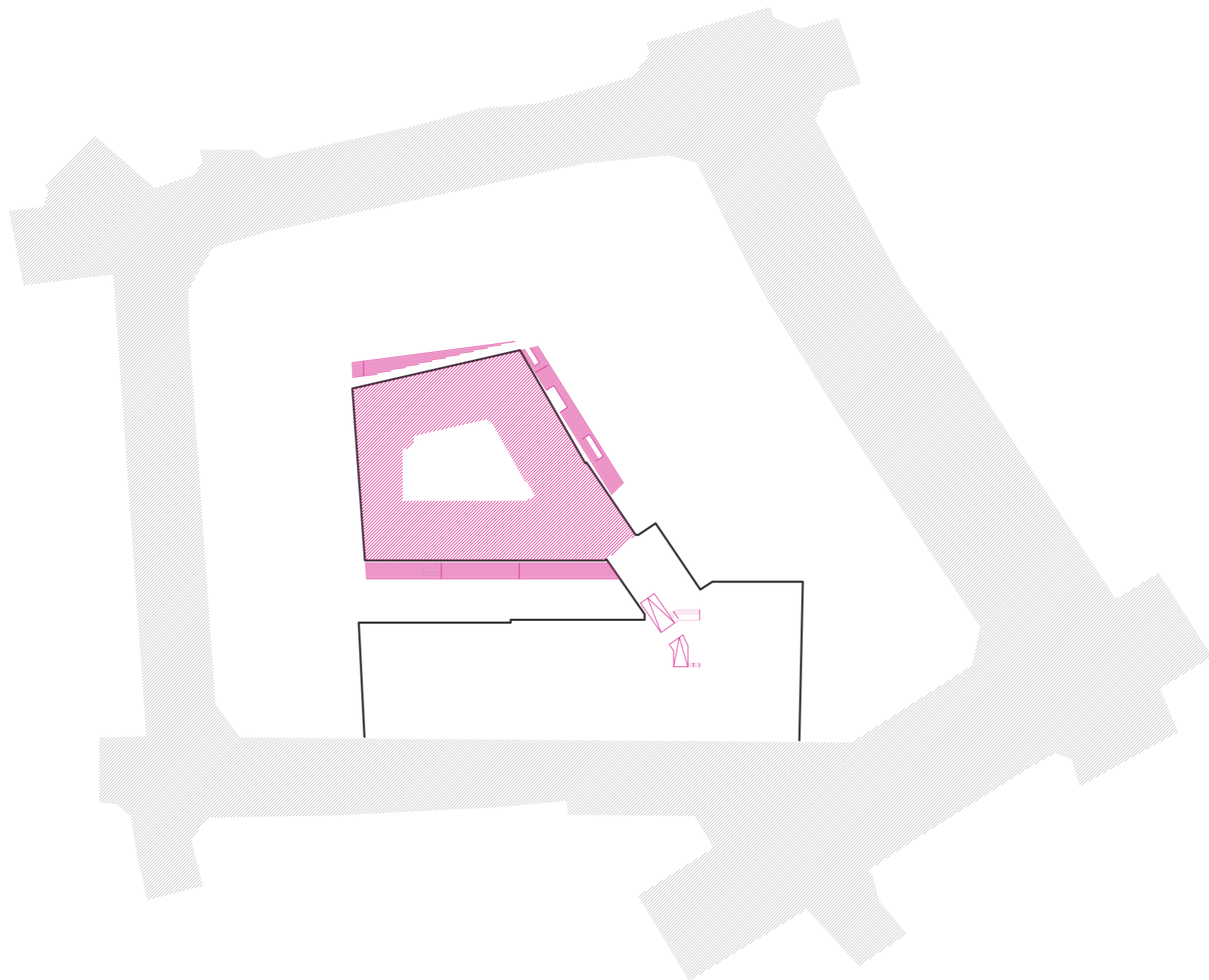
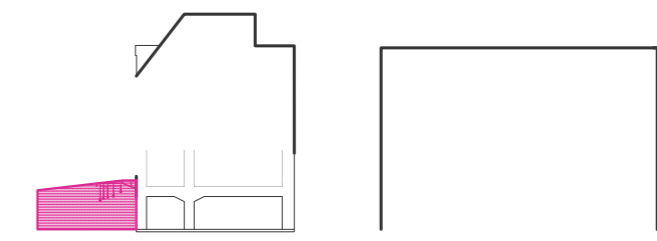

Accessibilité

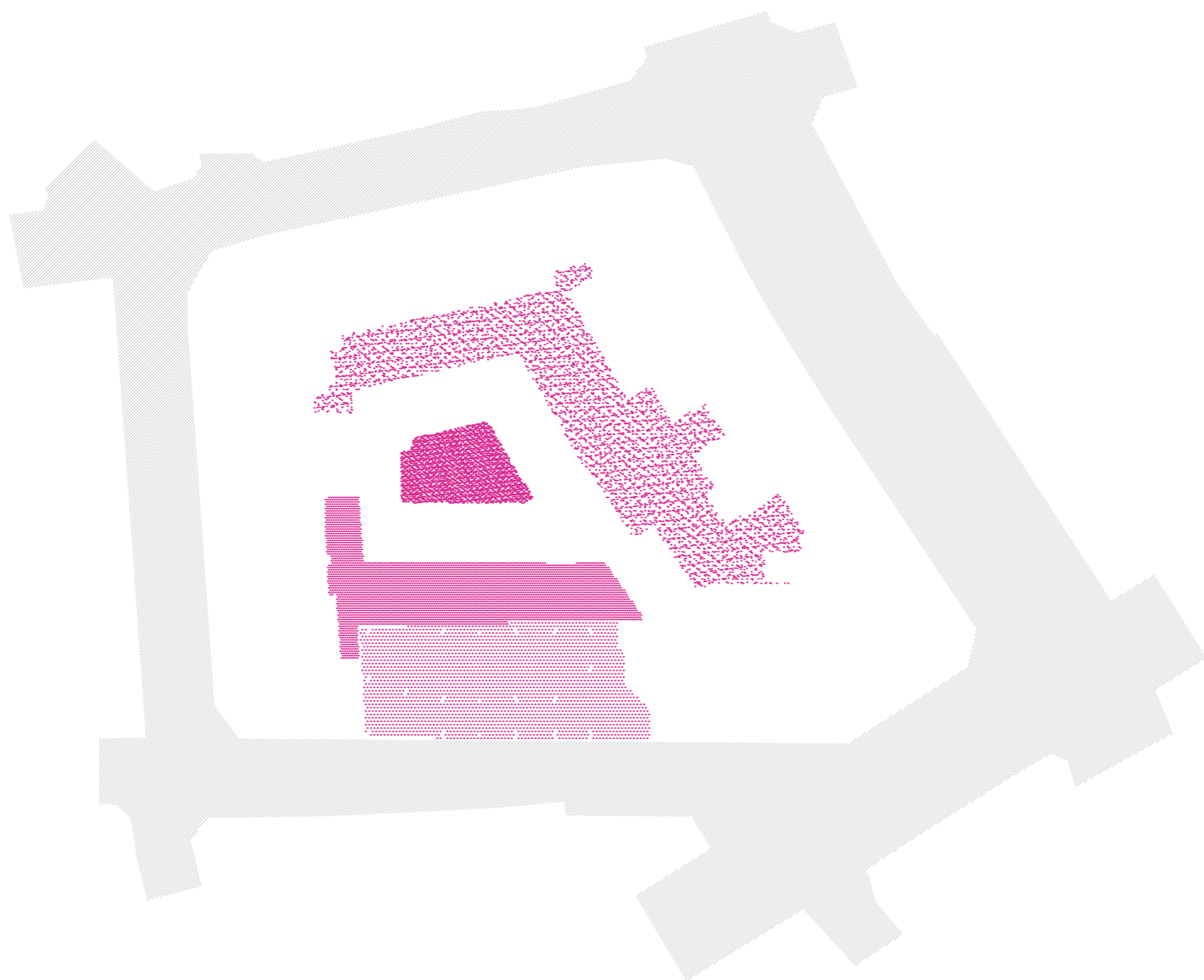
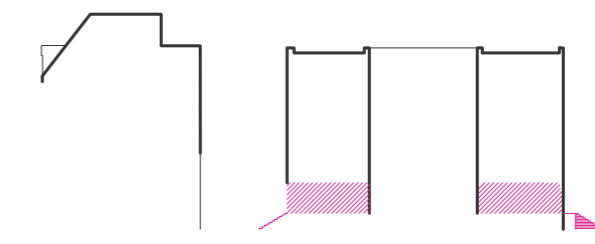

Temporalité

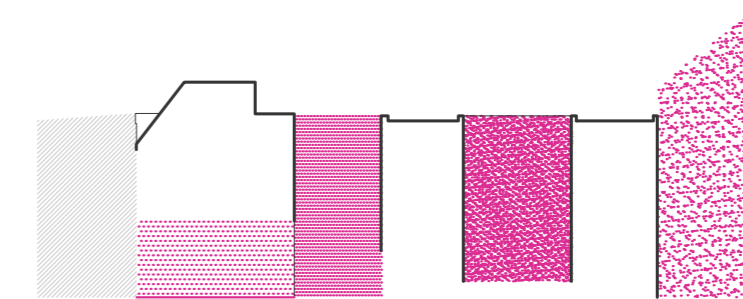

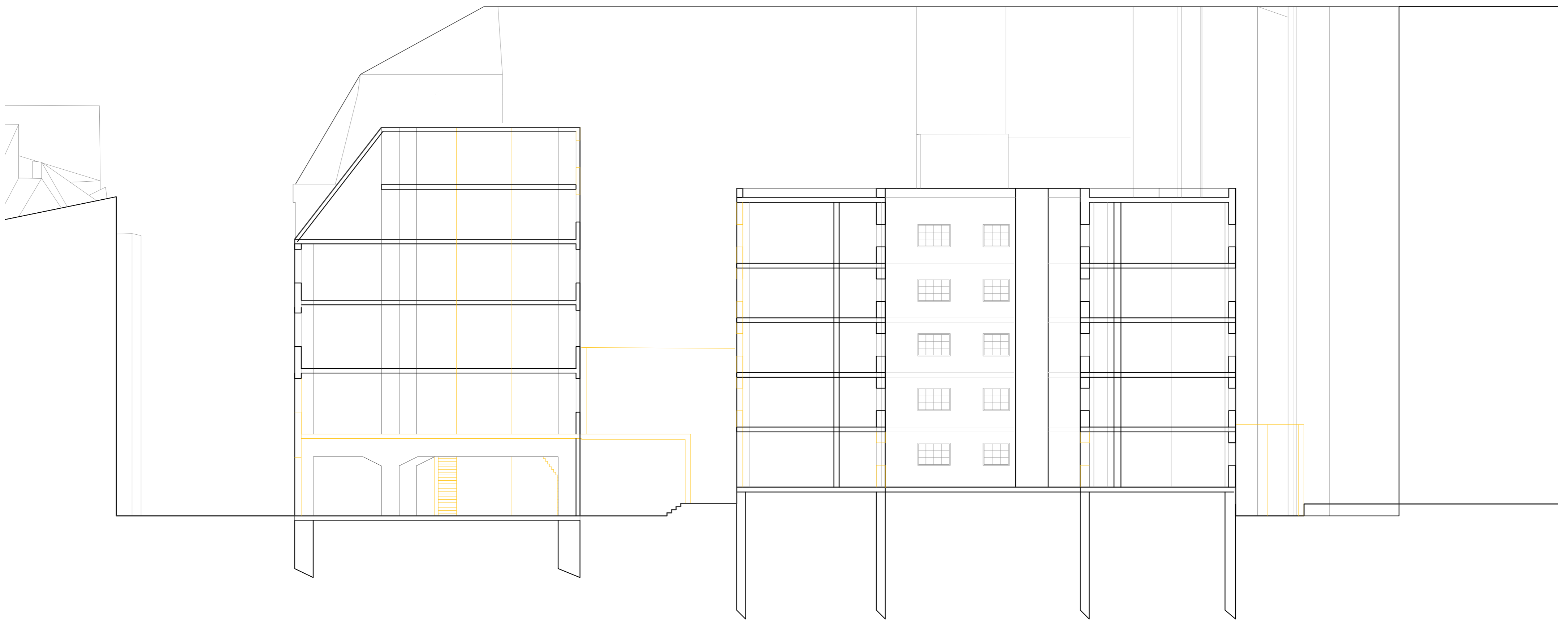
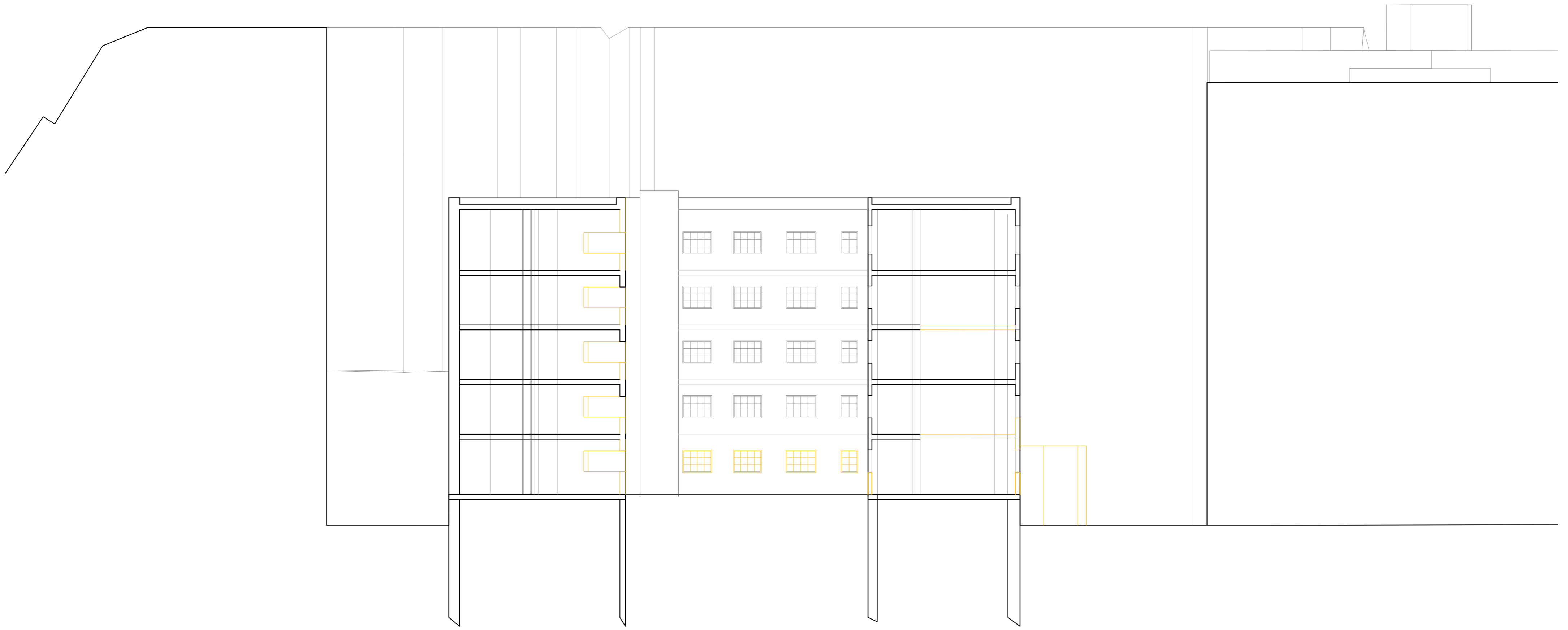

1 _____ 10 _____ 20

Déconstruction de l'existant
Coupes

SEX IN THE CITY

Le queer en architecture comme outil de déconstruction des systèmes normatifs dans les sociétés édifiées.

KERVILLA Camille

LBARC2200 - Travail de fin d'études en & sur l'architecture

LOCI, Bruxelles, 2020



Déconstruction de l'existant
Plan de Rez-de-Chaussée

SEX IN THE CITY

Le queer en architecture comme outil de déconstruction des systèmes normatifs dans les sociétés édifiées.

KERVELLA Camille

LBARC2200 - Travail de fin d'études en & sur l'architecture
LOCI, Bruxelles . 2020



Les occupation populaire et l'entrée dans la non-mixité *queer*
Plan Rez-de-Chaussée

SEX IN THE CITY

Le *queer* en architecture comme outil de déconstruction des systèmes normatifs dans les sociétés édifiées.

KERVILLA Camille

LBARC2200 - Travail de fin d'études en & sur l'architecture
LOCI, Bruxelles, 2020



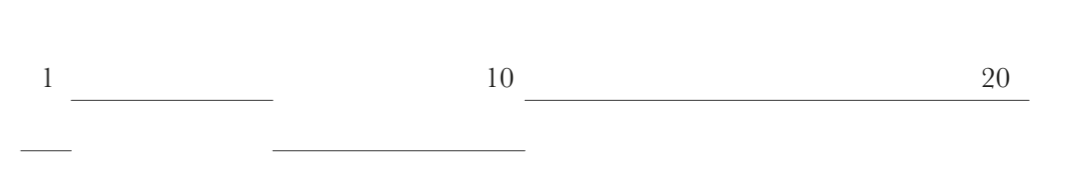
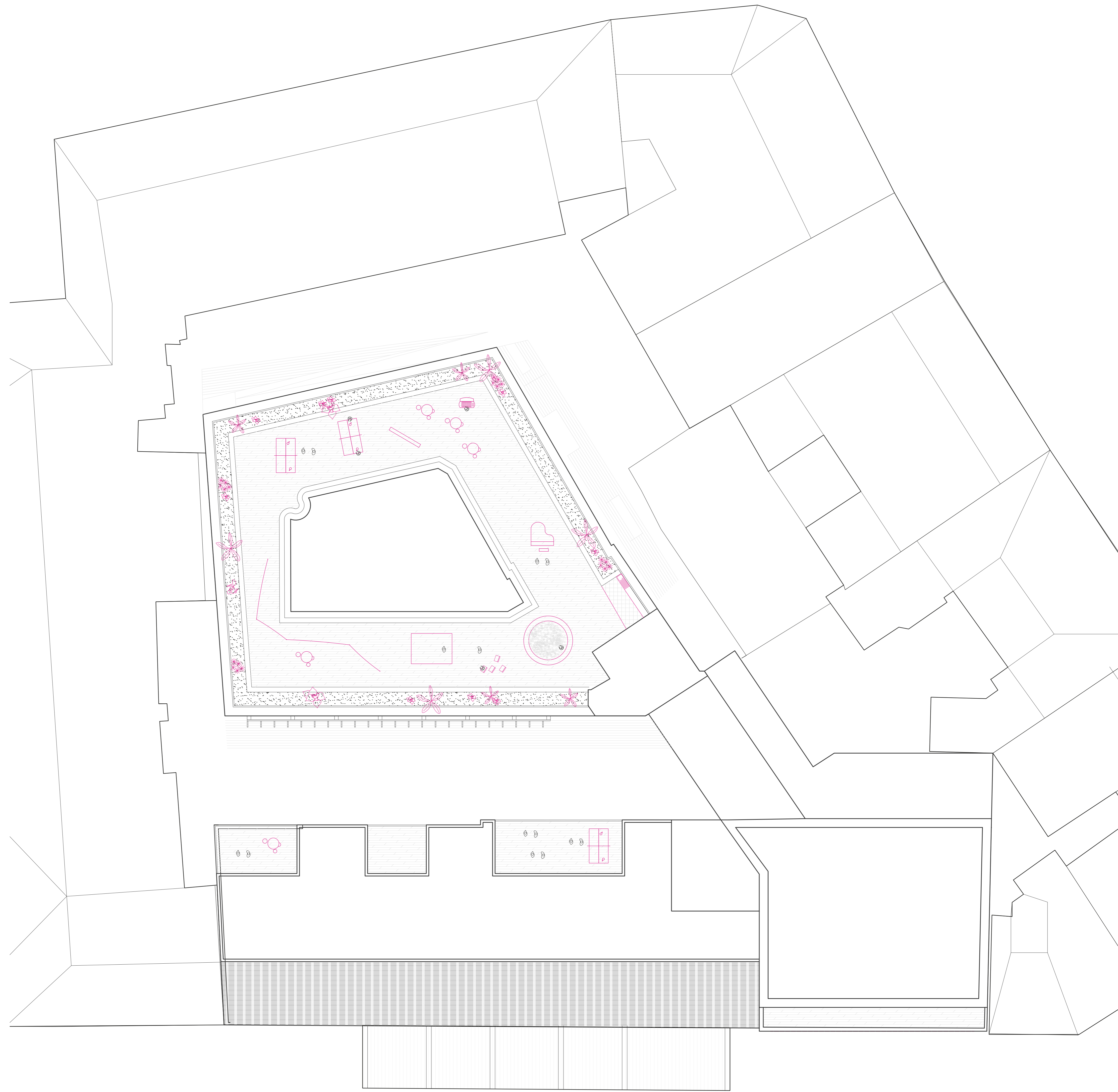

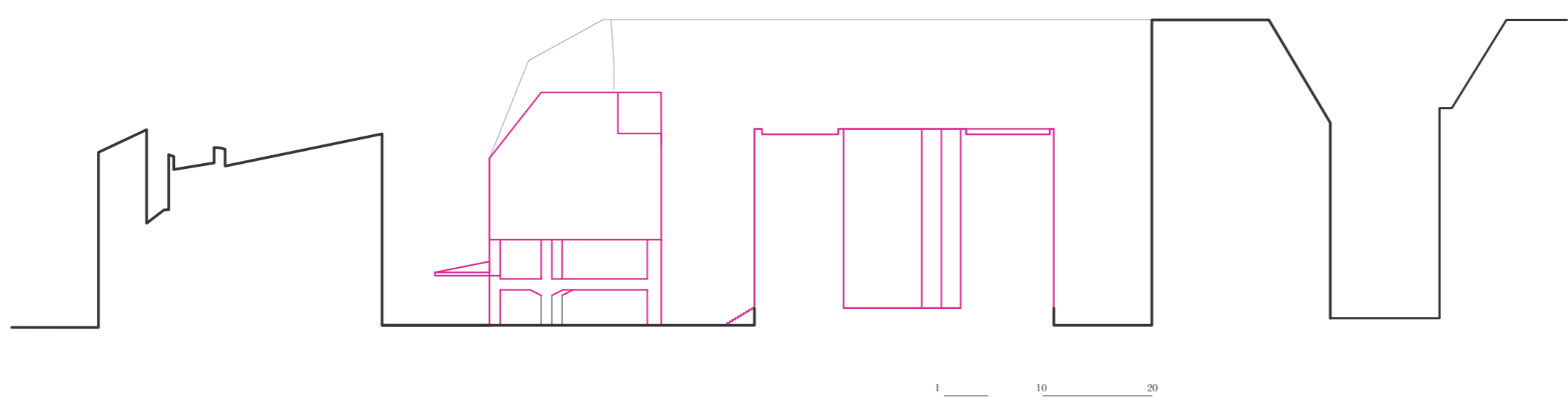
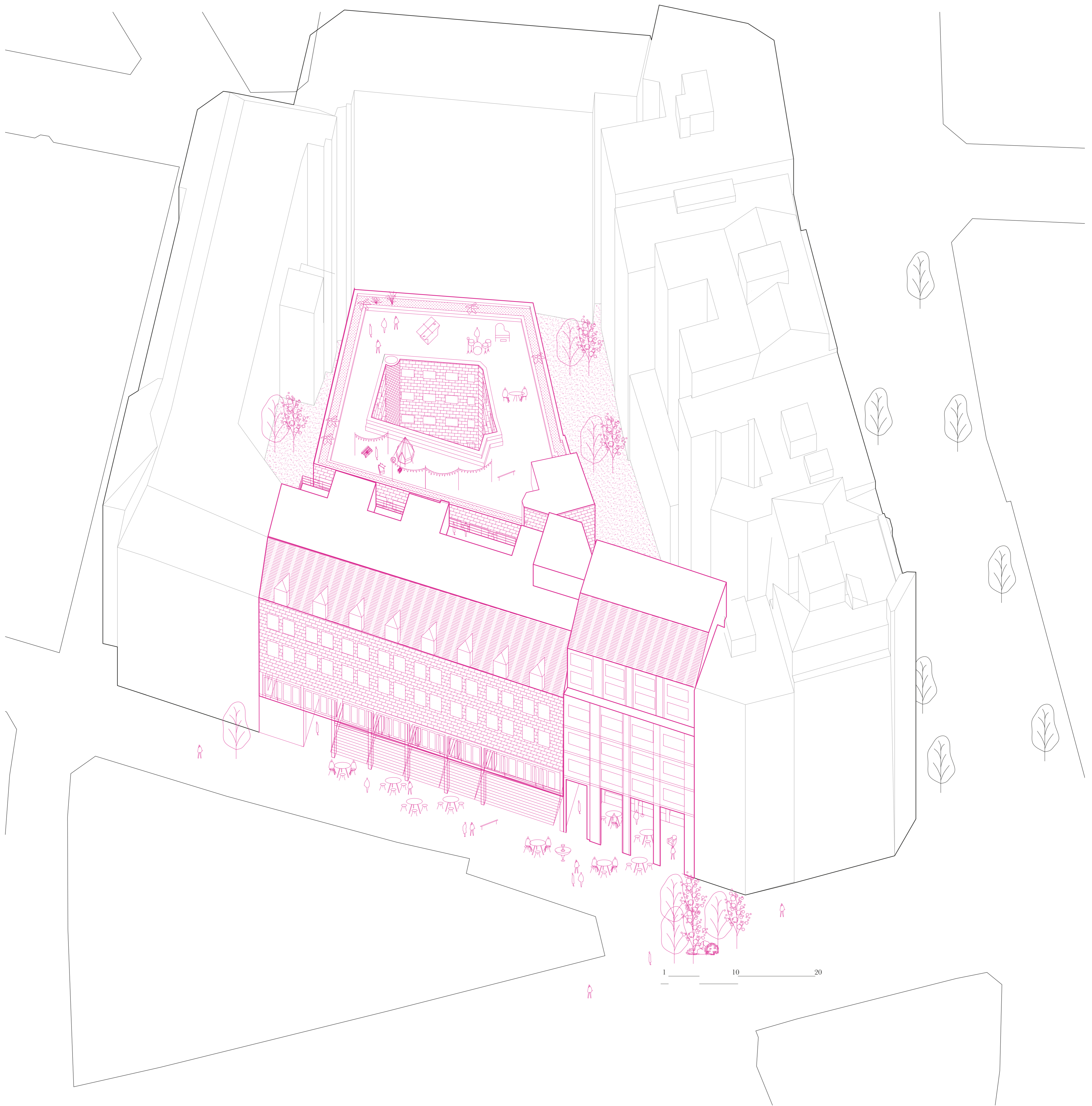

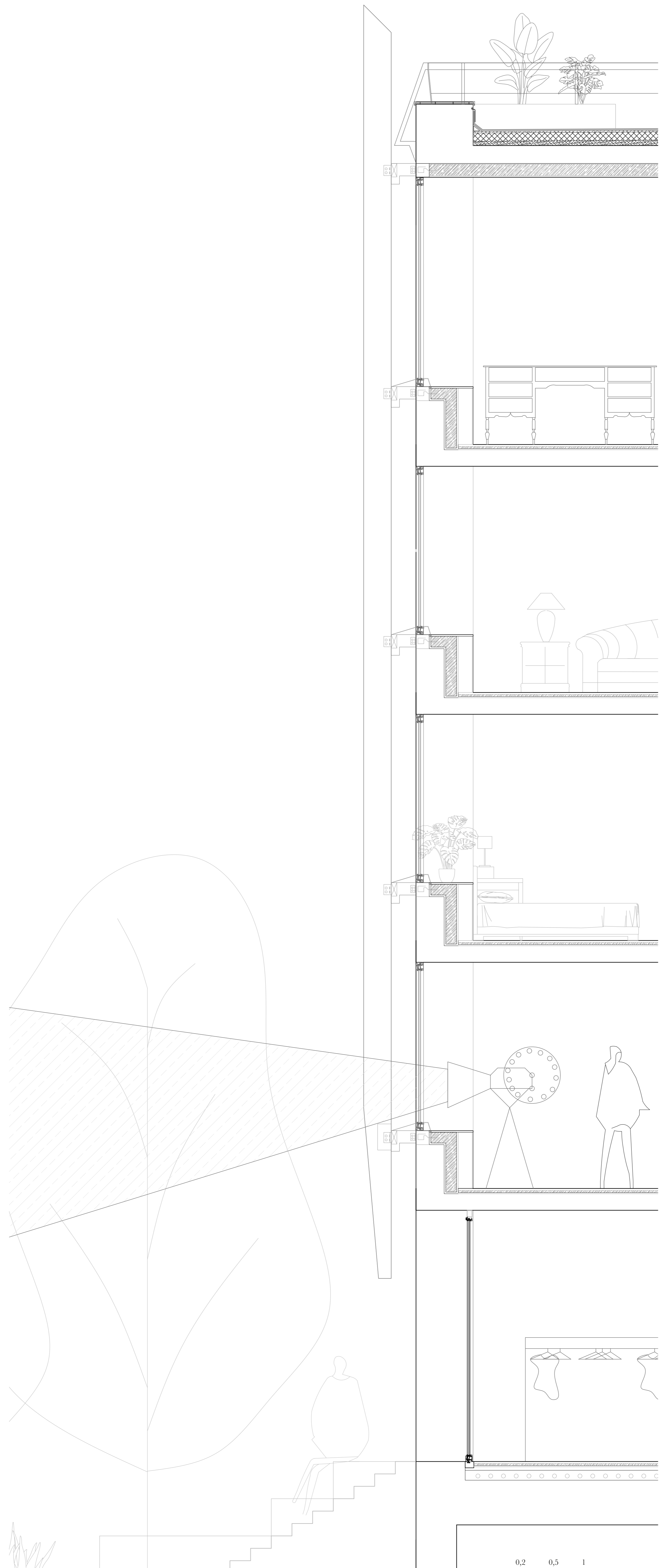

L'entrée par la culture et la nouvelle façade publique
Coupe longitudinale

SEX IN THE CITY

Le queer en architecture comme outil de déconstruction des systèmes normatifs dans les sociétés édifiées.

KERVILLA Camille

LBARC2200 - Travail de fin d'études en & sur l'architecture
LOCI, Bruxelles - 2020



Le logement en non-mixité partielle
Coupe dans l'ancien fortin

SEX IN THE CITY

Le queer en architecture comme outil de déconstruction des systèmes normatifs dans les sociétés édifiées.

KERVILLA Camille

LBARC2200 - Travail de fin d'études en & sur l'architecture

LOCI, Bruxelles, 2020

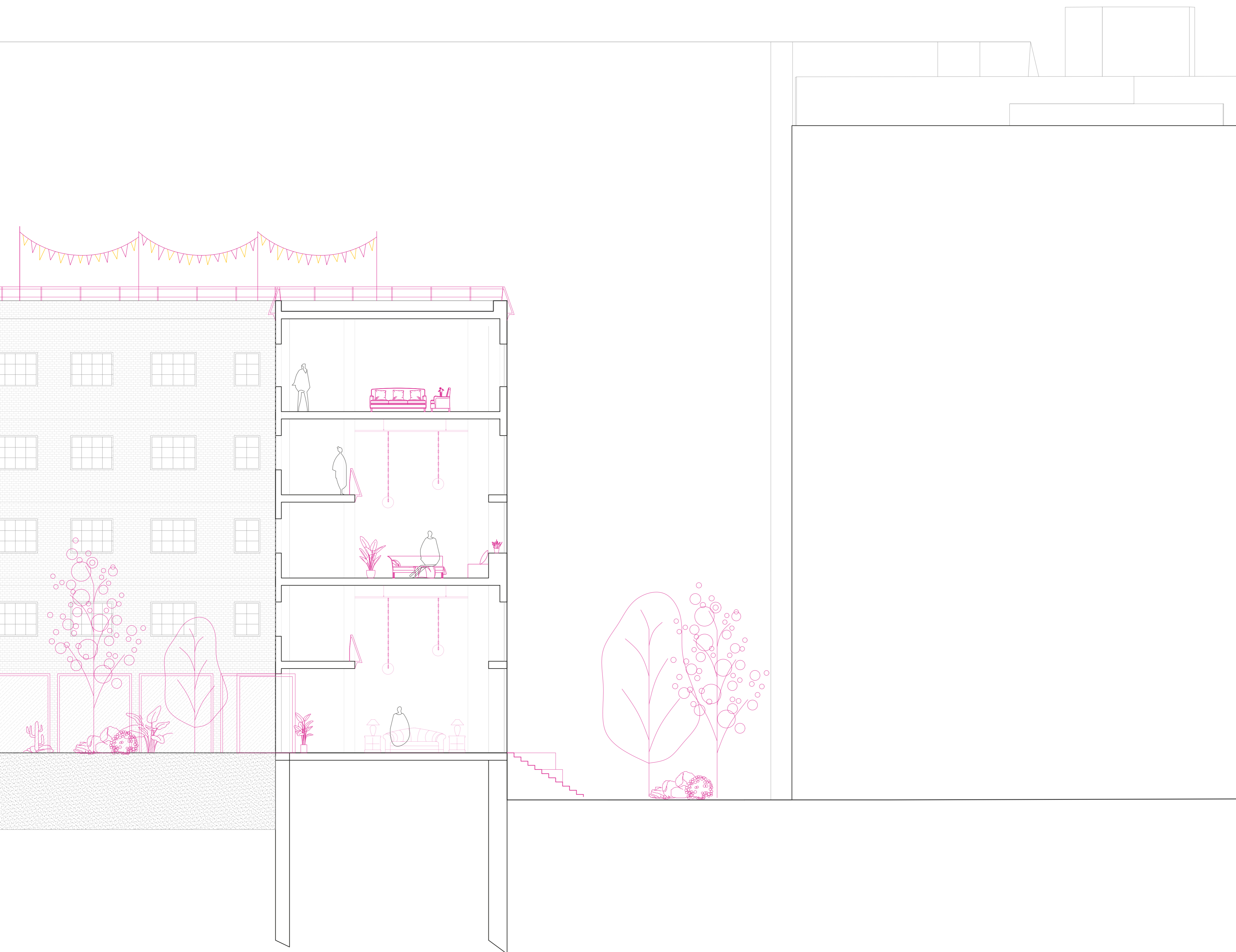

1

10

20

Le logement en non-mixité partielle
Coupe dans l'ancien fortin

SEX IN THE CITY

Le *quer* en architecture comme outil de déconstruction des systèmes normatifs dans les sociétés édifiées.

KERVILLA Camille

LBARC2200 - Travail de fin d'études en & sur l'architecture
LOCI, Bruxelles, 2020

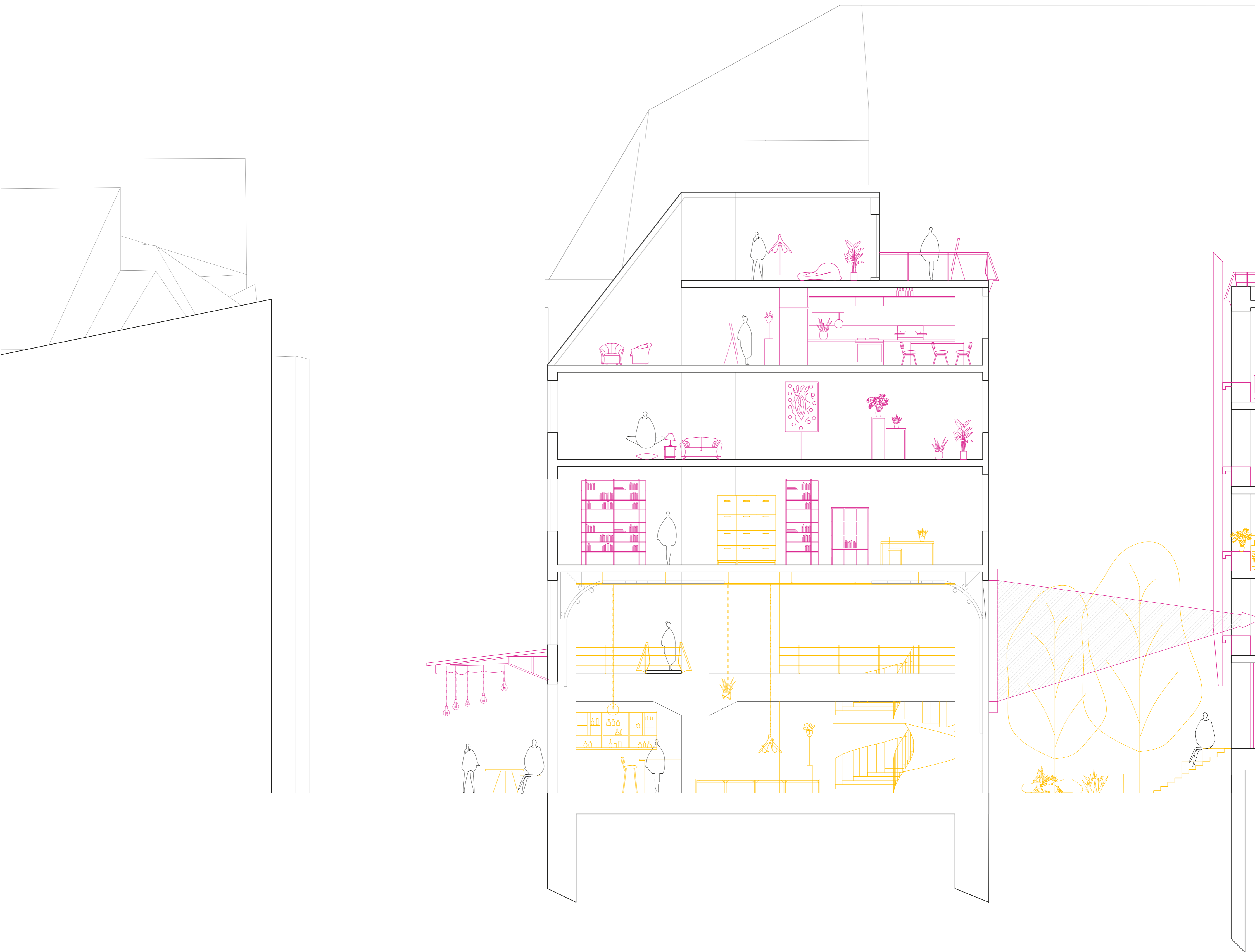

L'entrée par la culture et la nouvelle façade publique
Coupe longitudinale

SEX IN THE CITY

Le *quer* en architecture comme outil de déconstruction des systèmes normatifs dans les sociétés édifiées.

KERVILLA Camille

LBARC2200 - Travail de fin d'études en & sur l'architecture
LOCI, Bruxelles - 2020

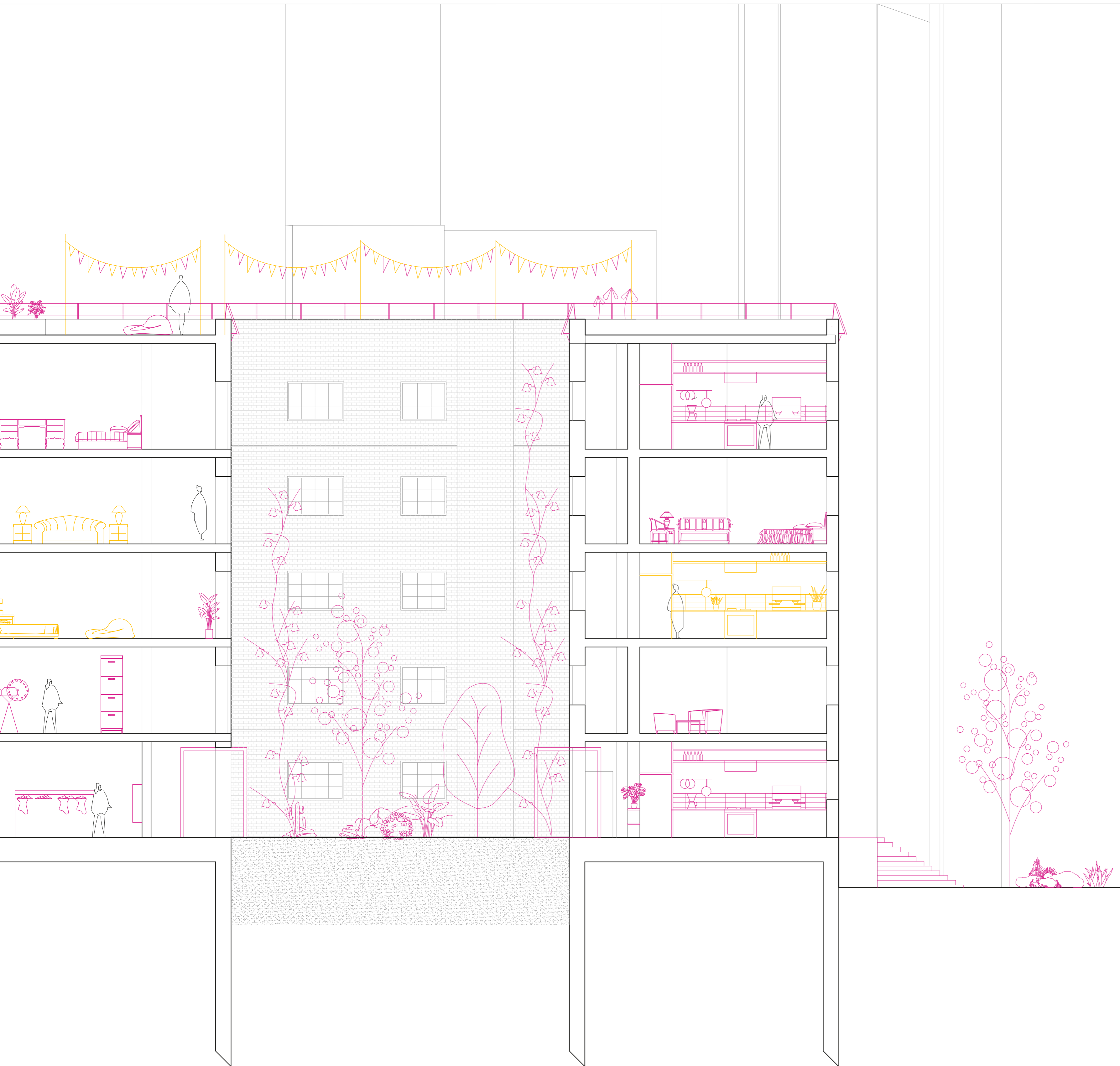

1

10

20



S'exposer à la rue

SEX IN THE CITY

Le *quer* en architecture comme outil de déconstruction des systèmes normatifs dans les sociétés édifiées.

KERVILLA Camille

LBARC2200 - Travail de fin d'études en & sur l'architecture

LOCI, Bruxelles . 2020

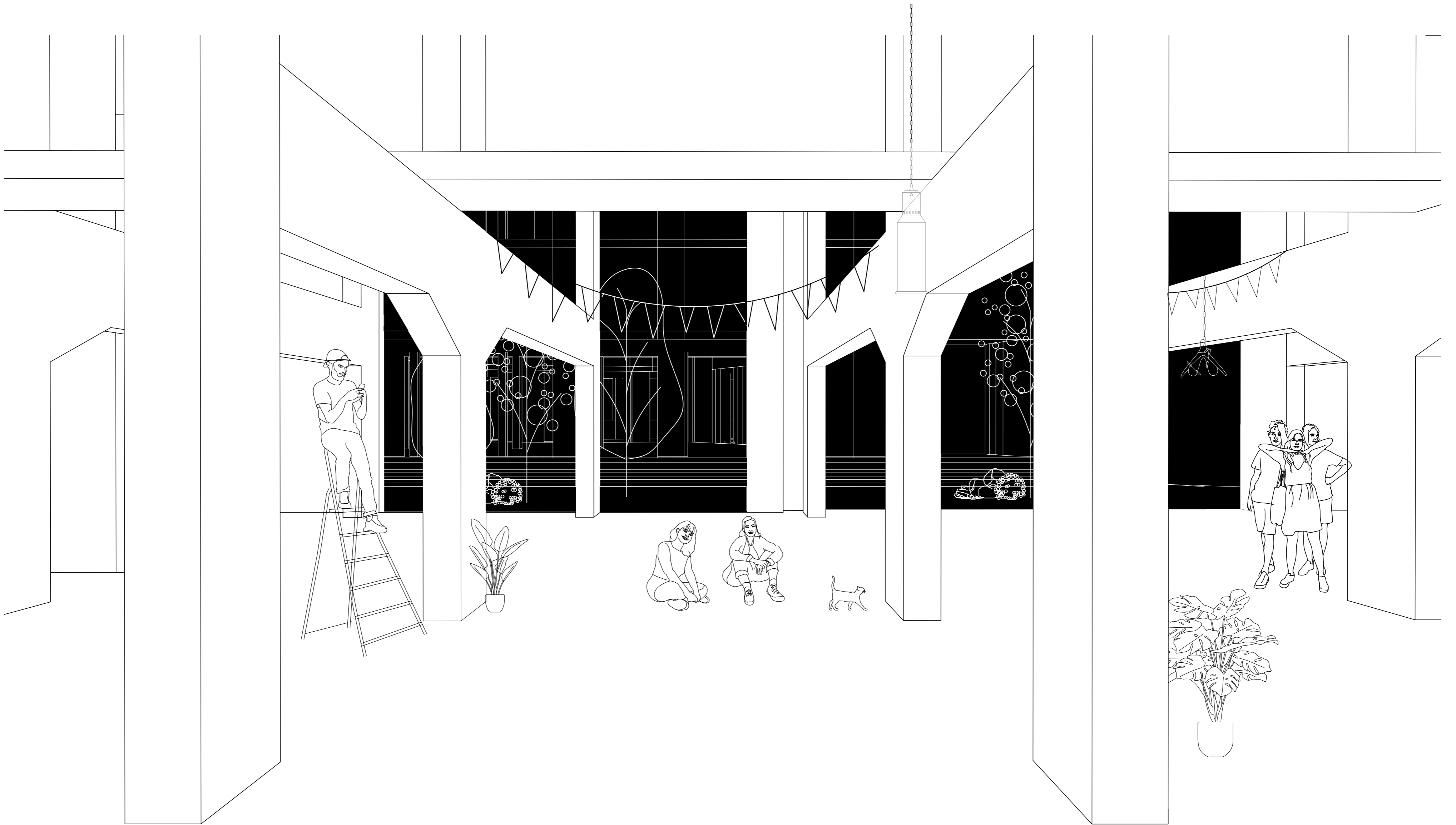

La culture comme transition

SEX IN THE CITY

Le *quer* en architecture comme outil de déconstruction des systèmes normatifs dans les sociétés édifiées.

KERVILLA Camille

LBARC2200 - Travail de fin d'études en & sur l'architecture

LOCI, Bruxelles . 2020

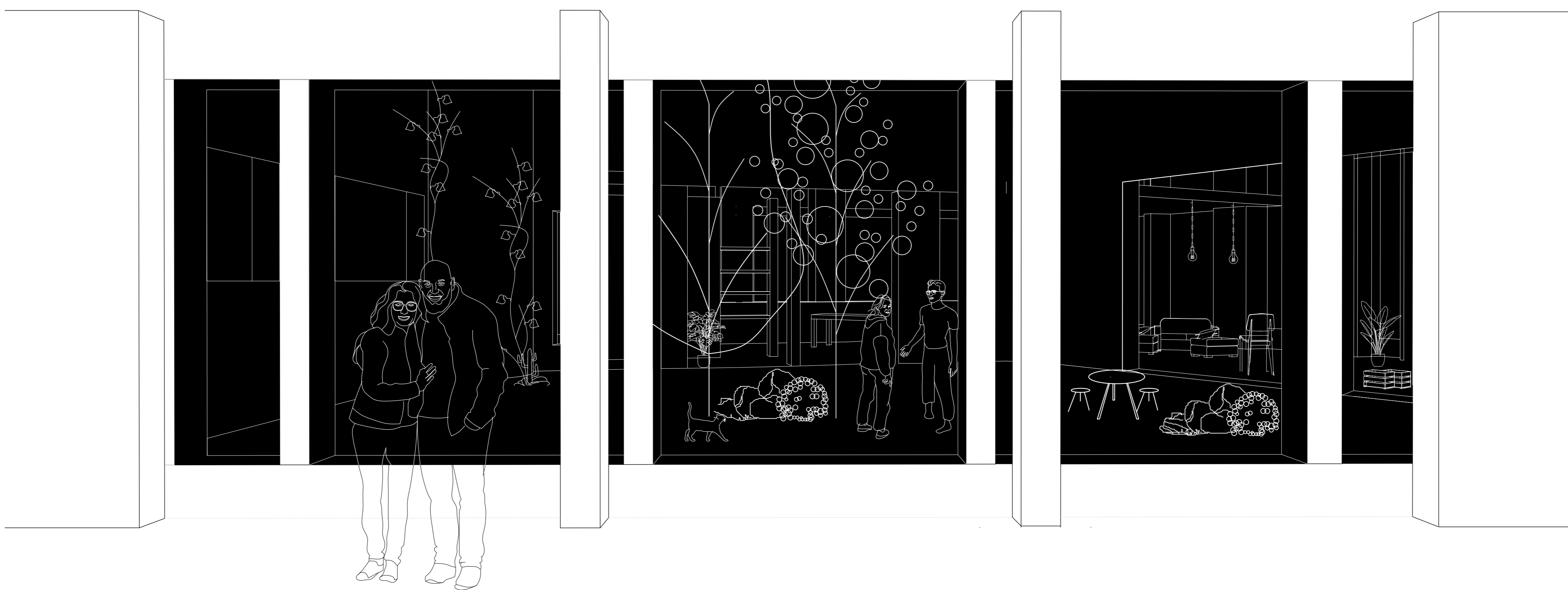

Égayer le logement

SEX IN THE CITY

Le queer en architecture comme outil de déconstruction des systèmes normatifs dans les sociétés édifiées.

KERVELLA Camille

LBARC2200 - Travail de fin d'études en & sur l'architecture

LOCI, Bruxelles, 2020