



LÉGENDE

-  Bâti présent en 1841 (d'après l'Atlas des voiries vicinales)
-  Bâti construit entre 1841 et 1990
-  Bâti très récent

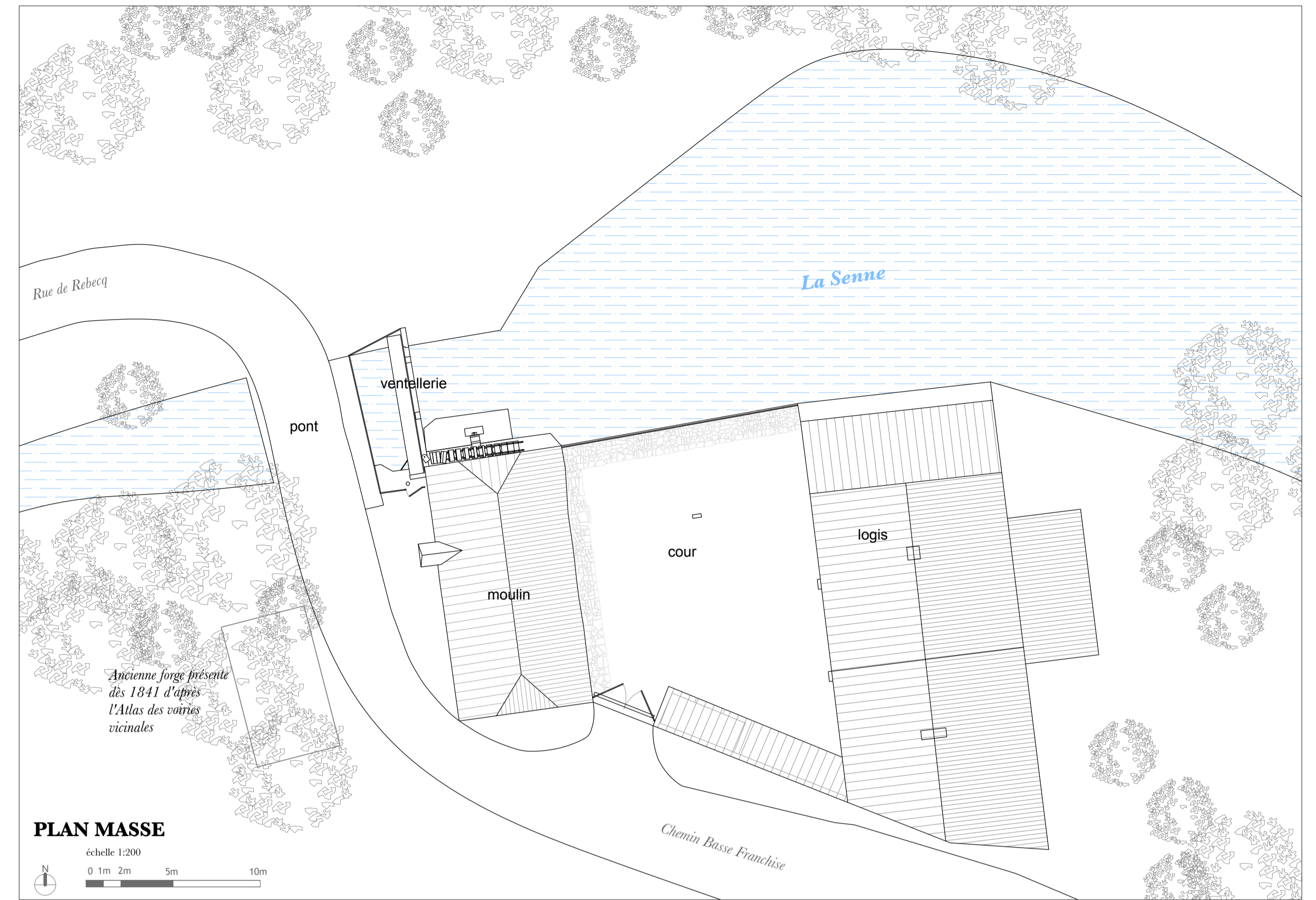

Travail de Fin d'Etudes
Année académique 2019-2020

MOULIN D'HOUE
Chemin Basse Franchise
1430 Rebecq-Rognon
ANNEXES GRAPHIQUES

RELEVÉ

PLAN D'IMPLANTATION
ET
PLAN MASSE

ANNEXE 1

échelle : variable
date : 17/08/2020

Sophie RASSAT et Valérie de CROMBRUGHE

MASTER INTER-UNIVERSITAIRE
DE SPÉCIALISATION EN CONSERVATION-RESTAURATION
DU PATRIMOINE CULTUREL IMMOBILIER

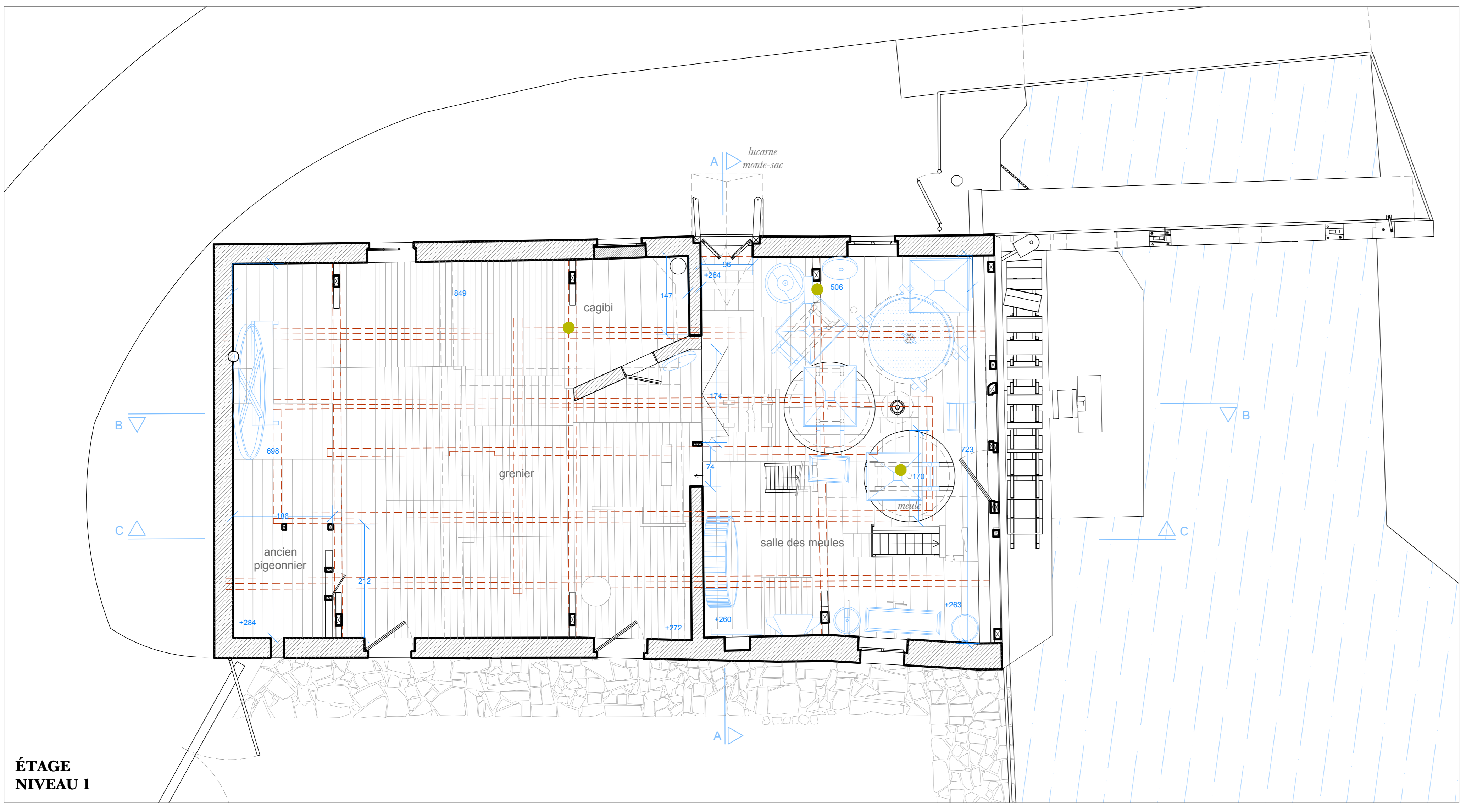

ÉTAGE NIVEAU 1

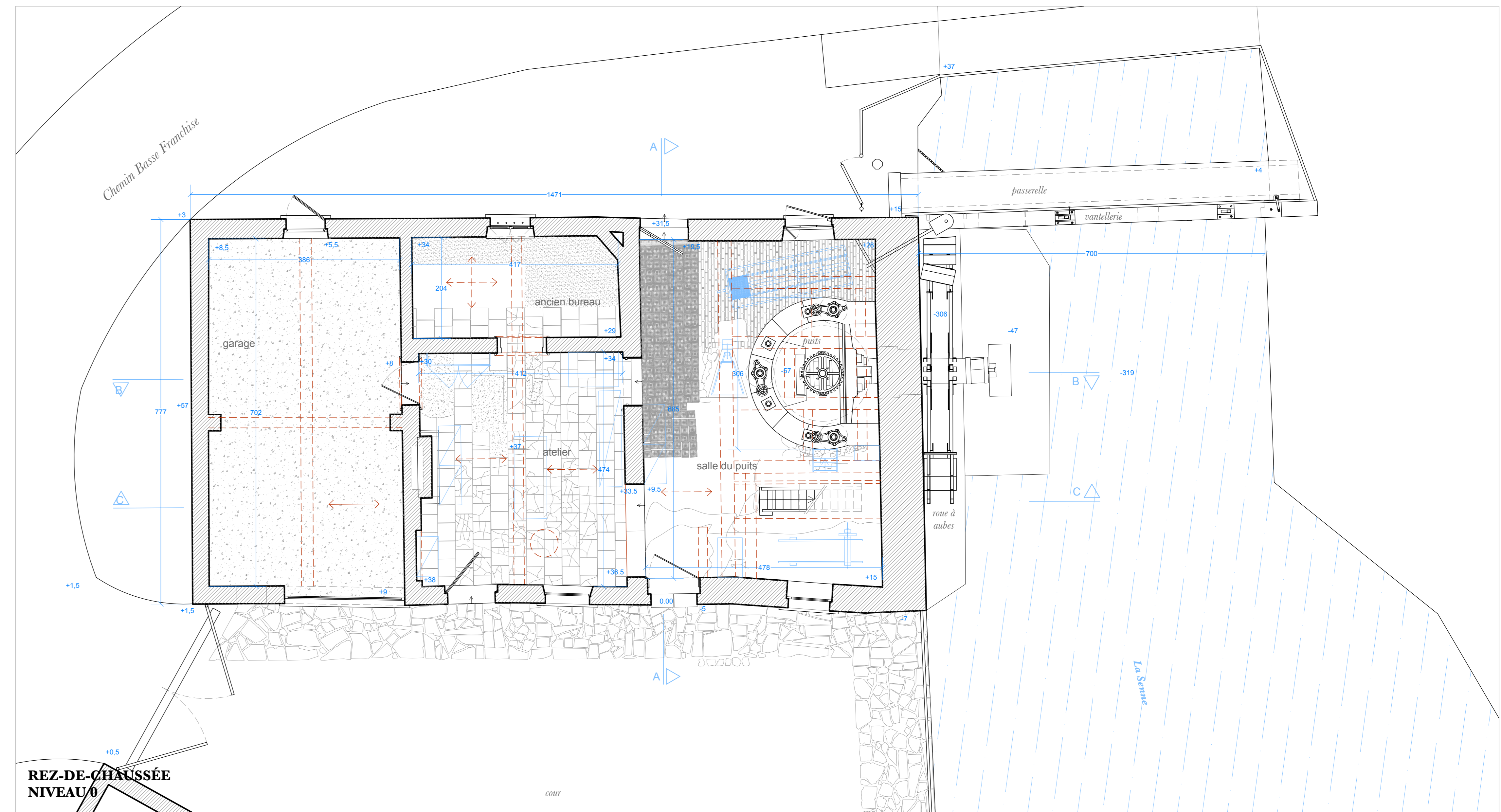

REZ-DE-CHAUSSÉE NIVEAU 0

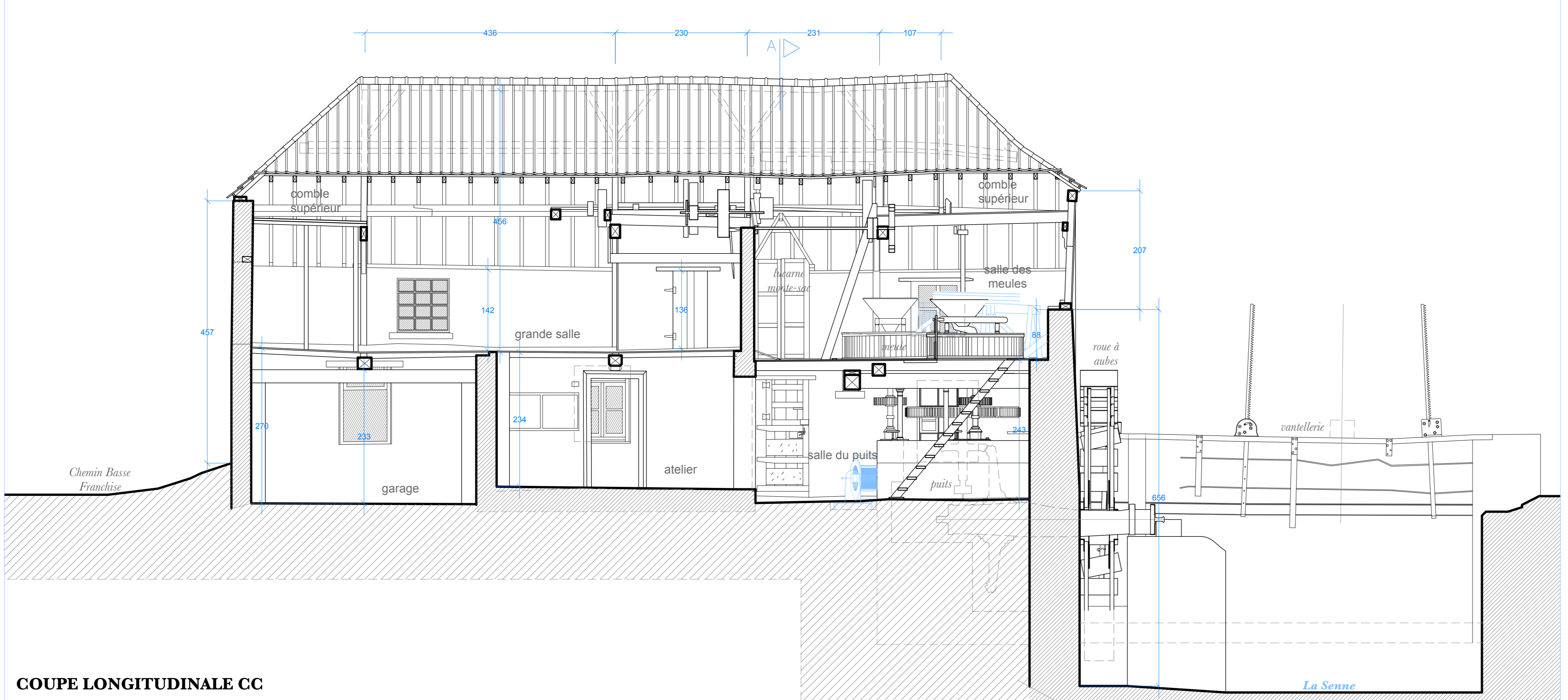

COUPE LONGITUDINALE CC

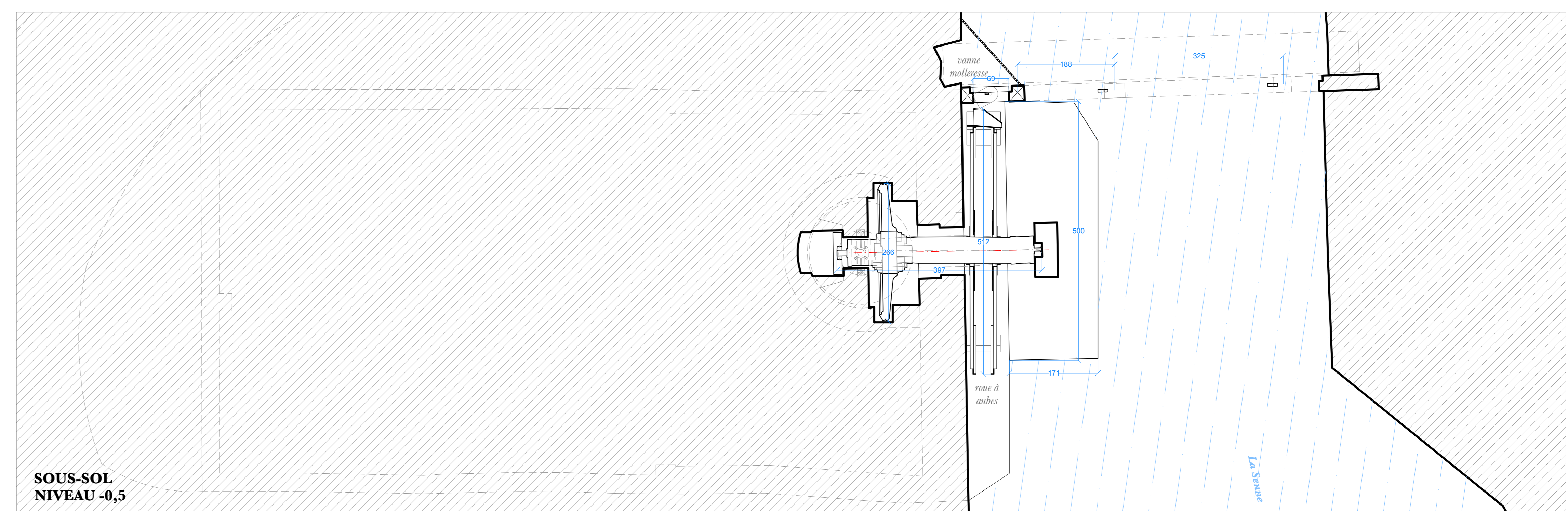

SOUS-SOL NIVEAU -0,5

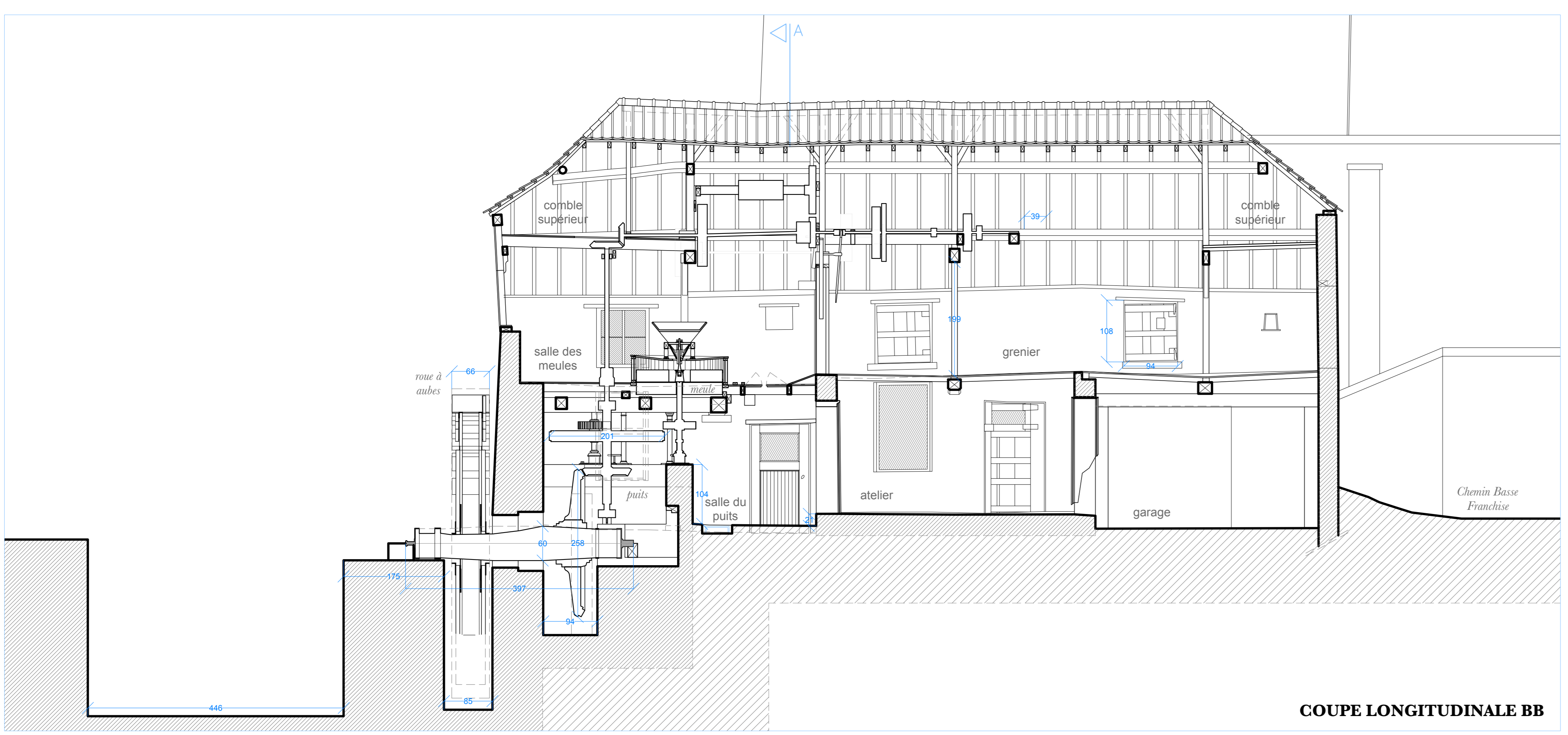

COUPE LONGITUDINALE BB

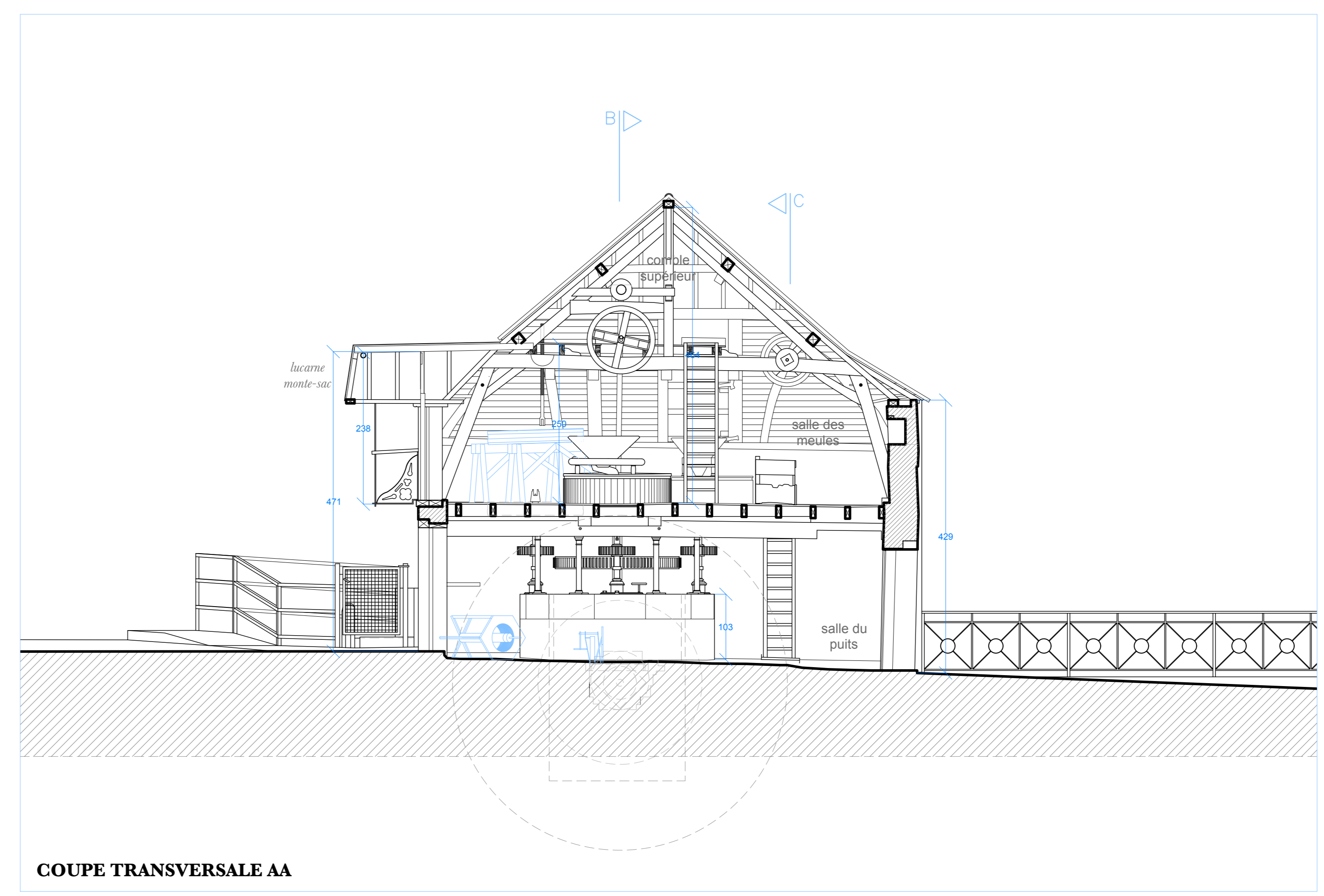

COUPE TRANSVERSALE AA

Travail de Fin d'Études
Année académique 2019-2020

MOULIN D'HO
Chemin Basse Franchise
1430 Rebecq-Rognon
ANNEXES GRAPHIQUES

RELEVÉ

PLANS : SOUS-SOL, REZ-DE-CHAUSSÉE, ÉTAGE
COUPES

ANNEXE 2

échelle : 1:50
date : 17/08/2020

Sophie RASSAT et Valérie de CROMBRUGGHE

MASTER INTER-UNIVERSITAIRE
DE SPÉCIALISATION EN CONSERVATION-RESTAURATION
DU PATRIMOINE CULTUREL IMMOBILIER

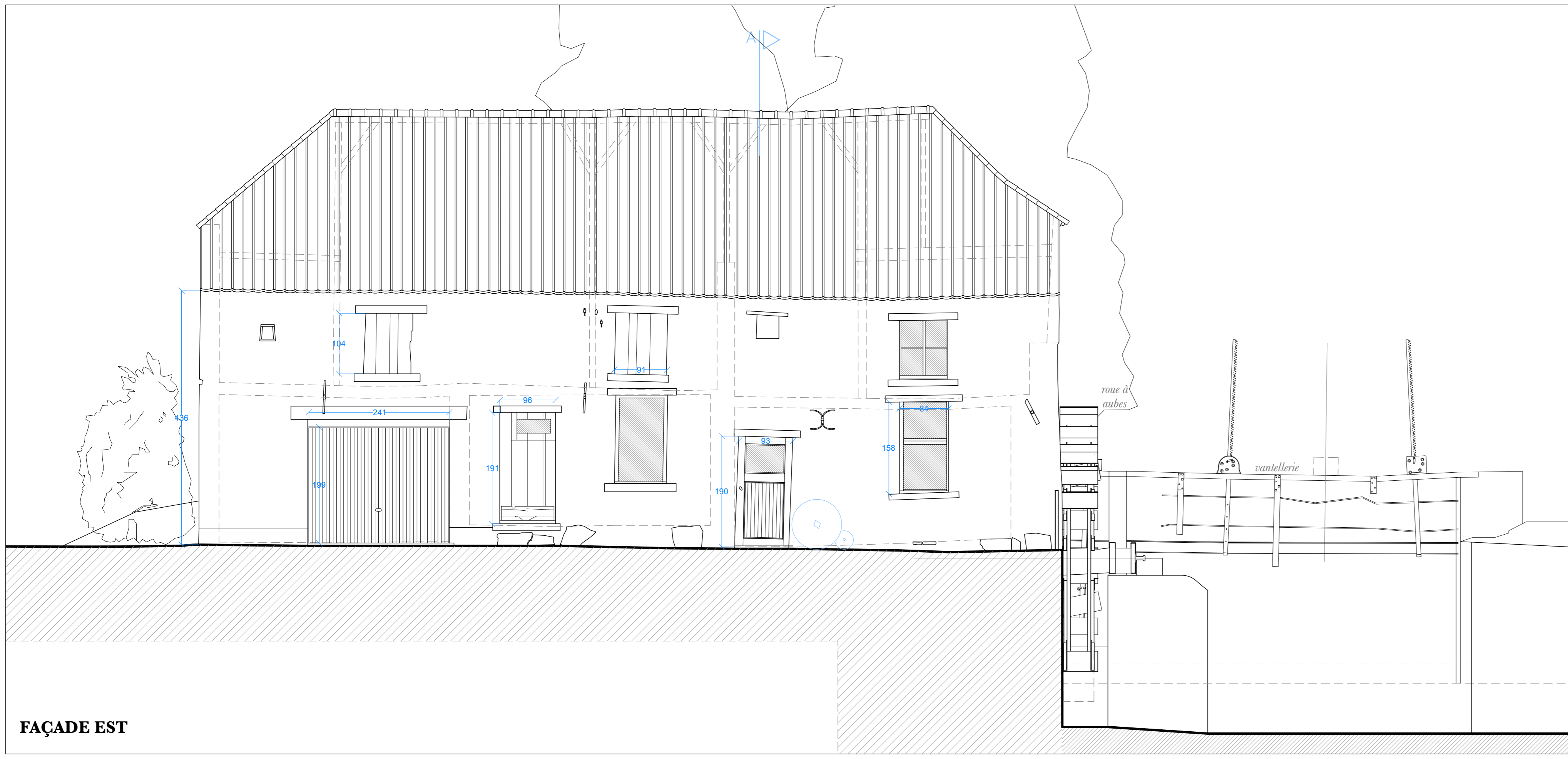

FAÇADE EST

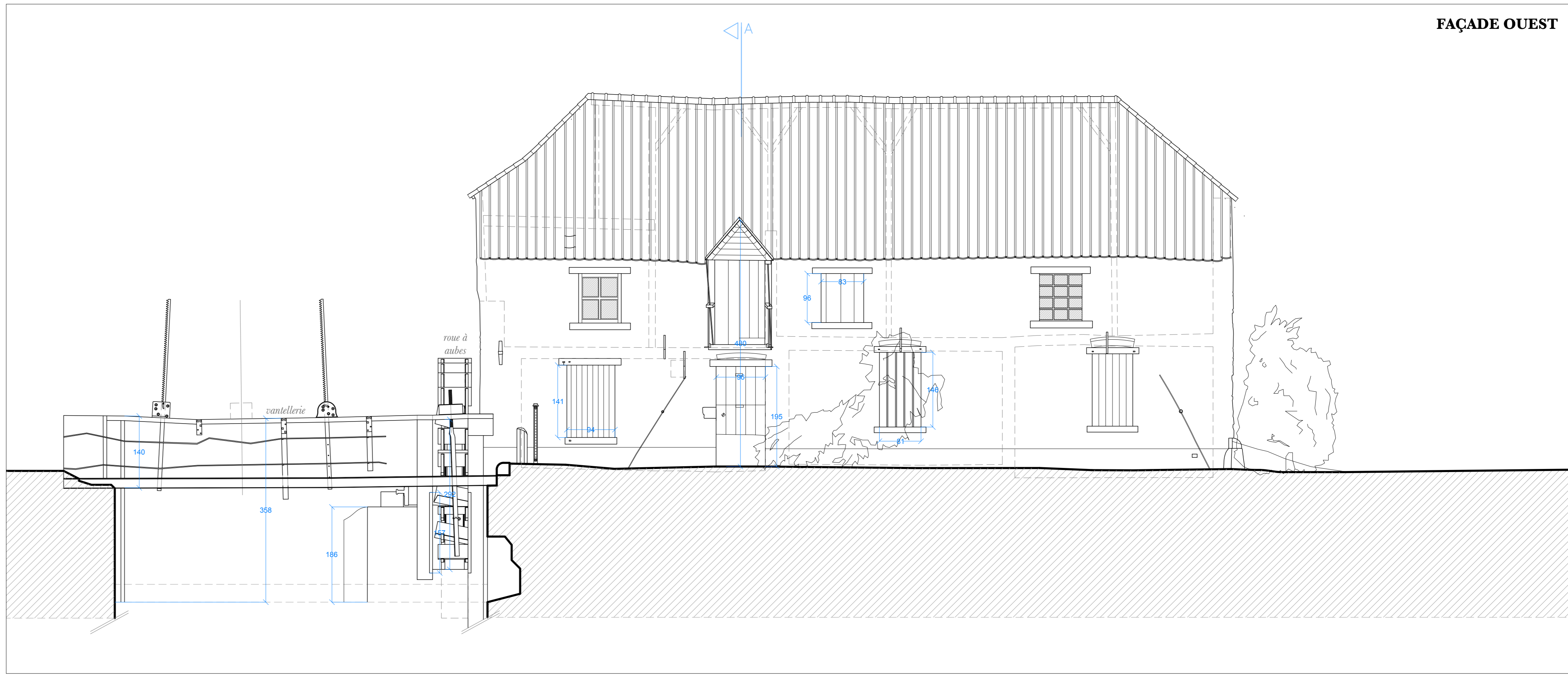

FAÇADE OUEST

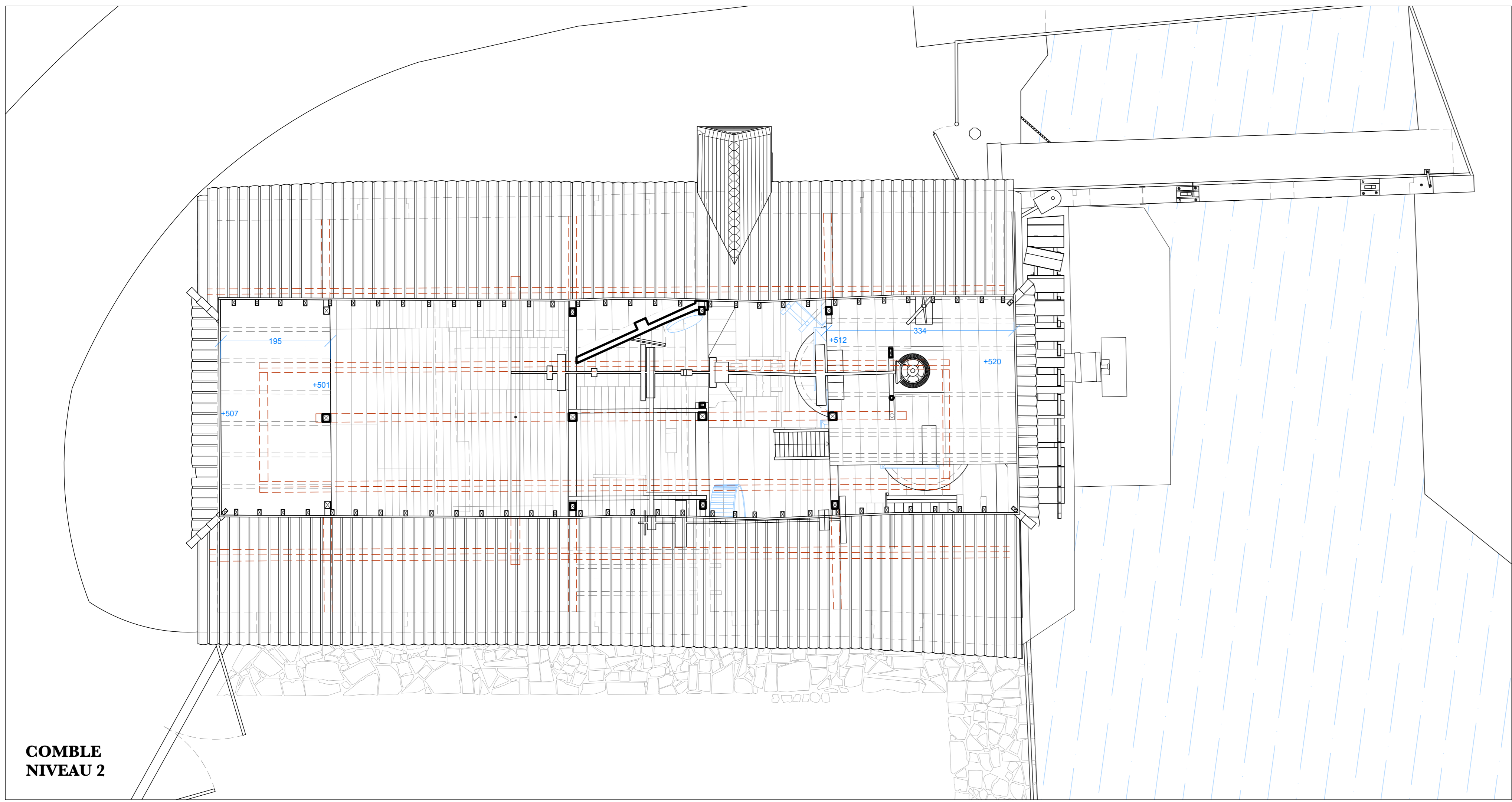

COMBLE NIVEAU 2

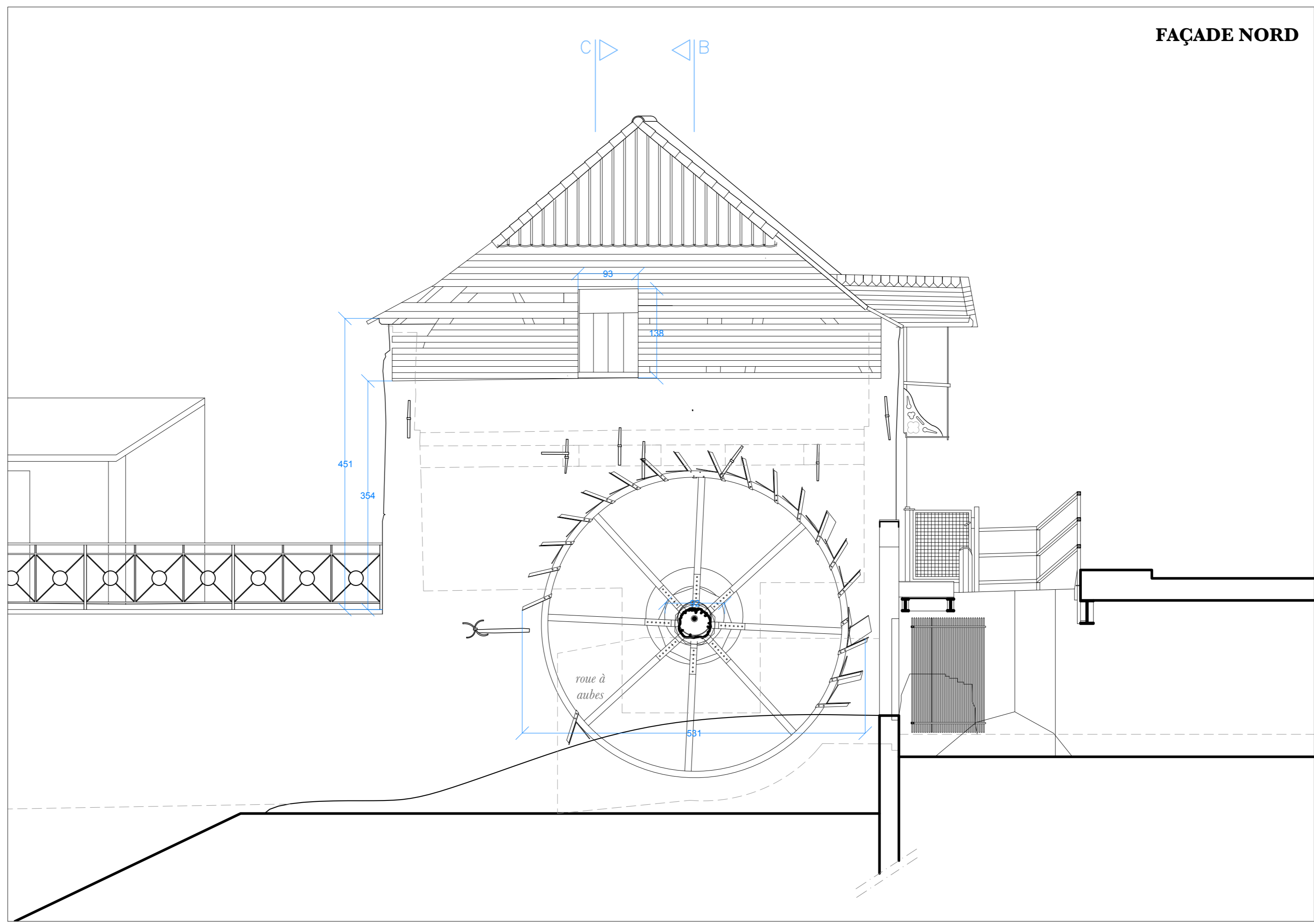

FAÇADE NORD

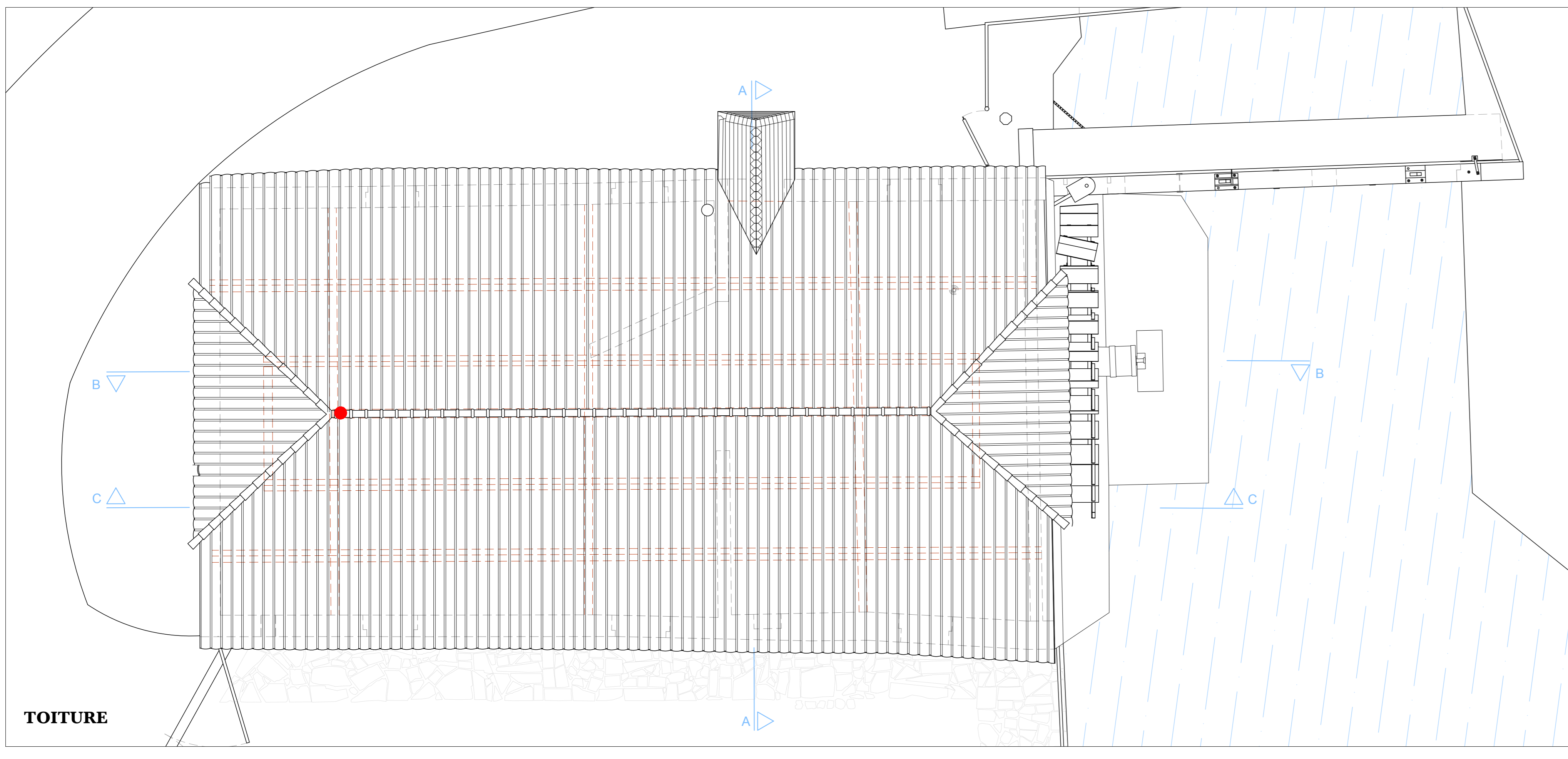

TOITURE

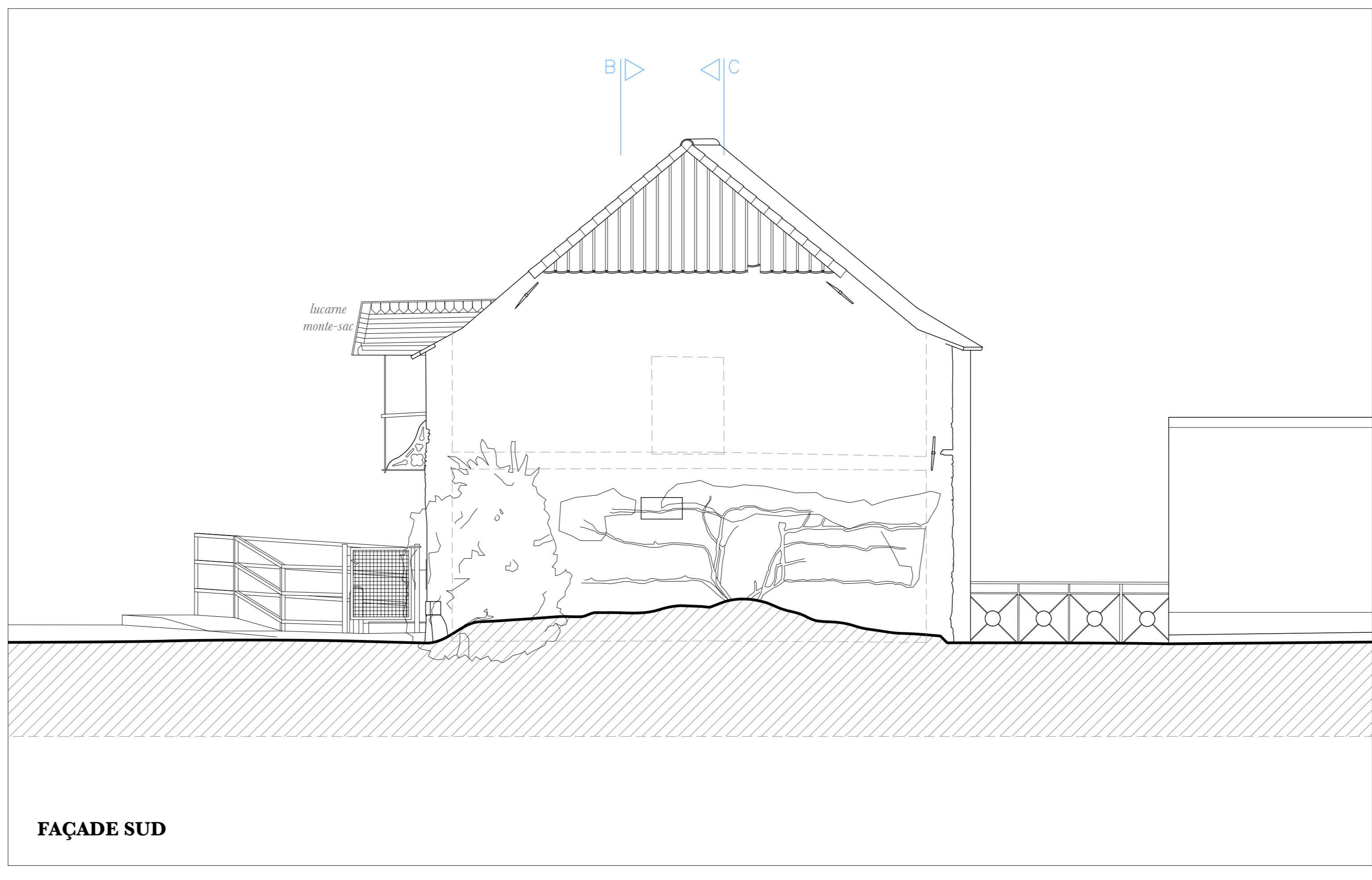

FAÇADE SUD

Travail de Fin d'Études
Année académique 2019-2020

MOULIN D'HOUE
Chemin Basse Franchise
1430 Rebecq-Rognon
ANNEXES GRAPHIQUES

RELEVÉ

PLANS DES COMBLES SUPÉRIEURS ET DE LA TOITURE
FAÇADES

ANNEXE 3

échelle : 1:50
date : 17/08/2020



Sophie RASSAT et Valérie de CROMBRUGGHE

0 1m 2m 2,5m







MASTER INTER-UNIVERSITAIRE
DE SPÉCIALISATION EN CONSERVATION-RESTAURATION
DU PATRIMOINE CULTUREL IMMOBILIER

LÉGENDE DES PATHOLOGIES



PATHOLOGIES LIÉES À L'IMPACT BIOLOGIQUE

	Mousse et envahissement de végétaux		Insectes xylophage
	Développement bactériologique		



PATHOLOGIES LIÉES L'IMPACT MINÉRALOGIQUE

	Erosion du chaulage existant		Perte de matière, manque
	Badigeon noirci		Perte de matière - joints creux
	Oxydation		Epaufré, effrité

PATHOLOGIES LIÉES À L'IMPACT HYDROLOGIQUE

	Infiltration d'eau
	Absence de récupération des eaux de pluie
	Perçement en toiture, humidité

PATHOLOGIES LIÉES À L'IMPACT MÉCANIQUE

	Fissures frontale		Arrachement, effondrement, déversement
	Tassement, déformation des maçonneries		

PATHOLOGIES LIÉES À L'IMPACT ANTHROPOLOGIQUE

	Salissures - encrassement - traces d'huile
---	--

LÉGENDE : ARCHÉOLOGIE DU BÂTI

	Couture et anomalies liées à l'archéologie du bâti
	Ciment
	Pierre de schiste
	Pierre bleue
	Joint à la chaux
	Joint à la chaux
	Badigeon bleuté/chaulage
	Badigeon noirci
	Enduit à la chaux
	Béton

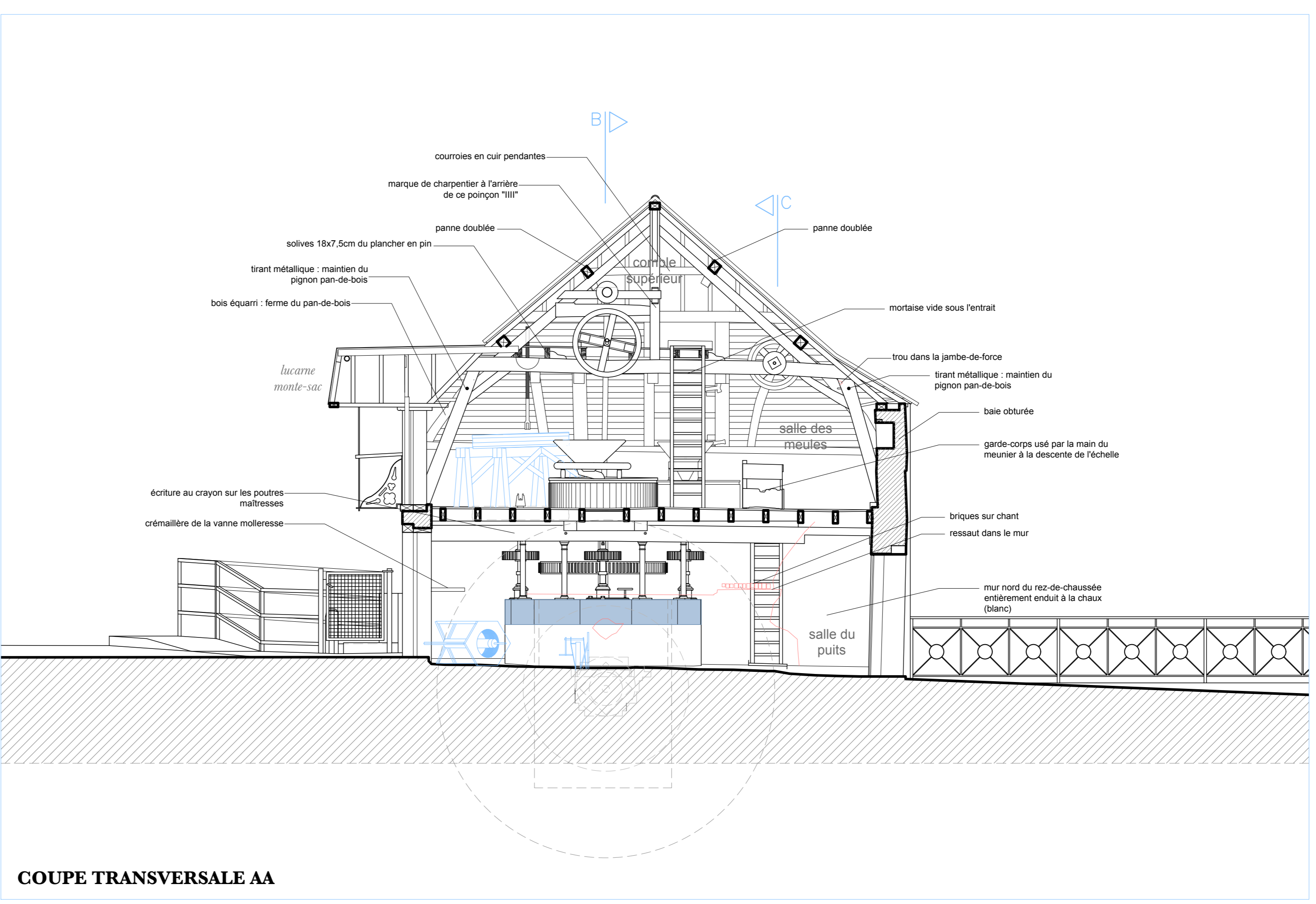
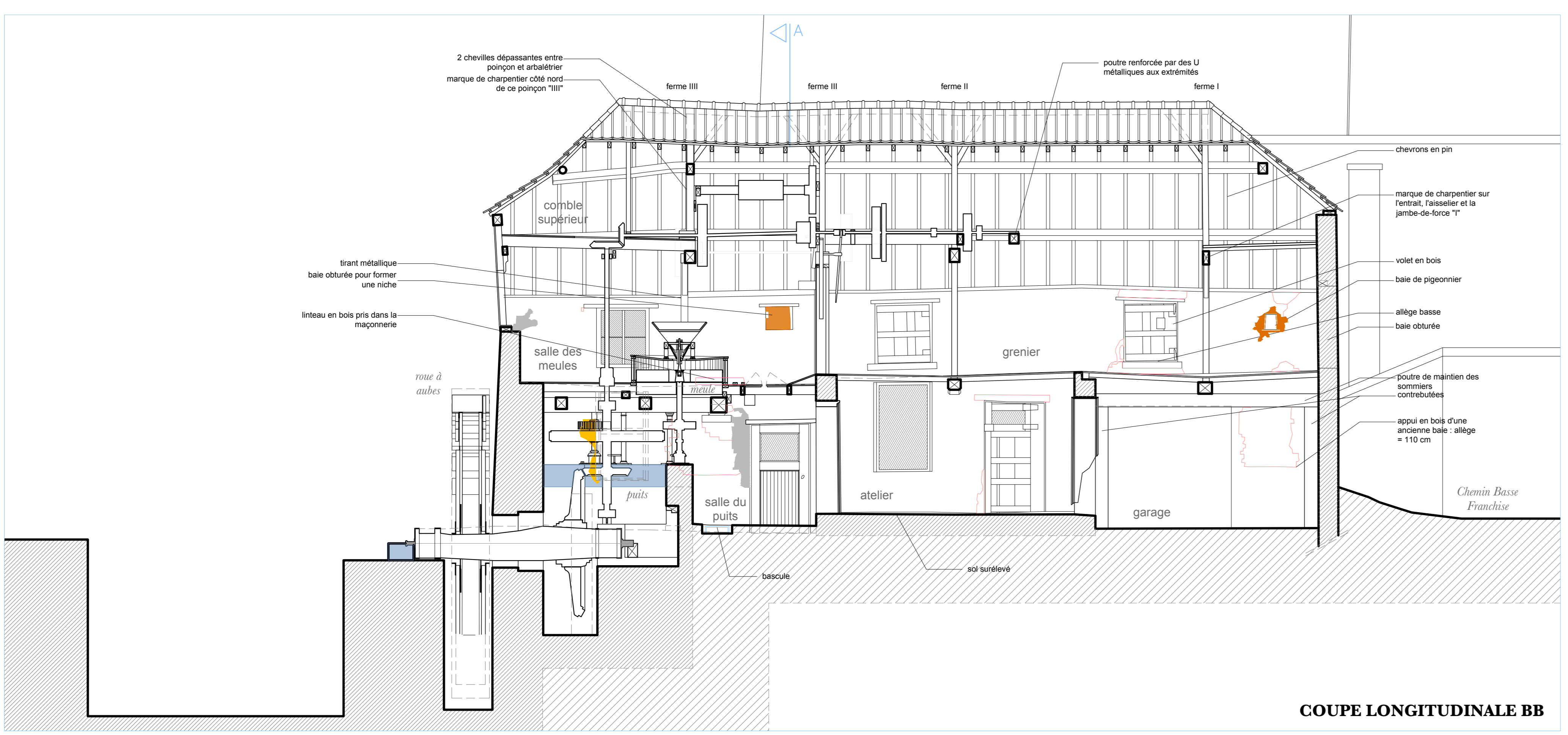
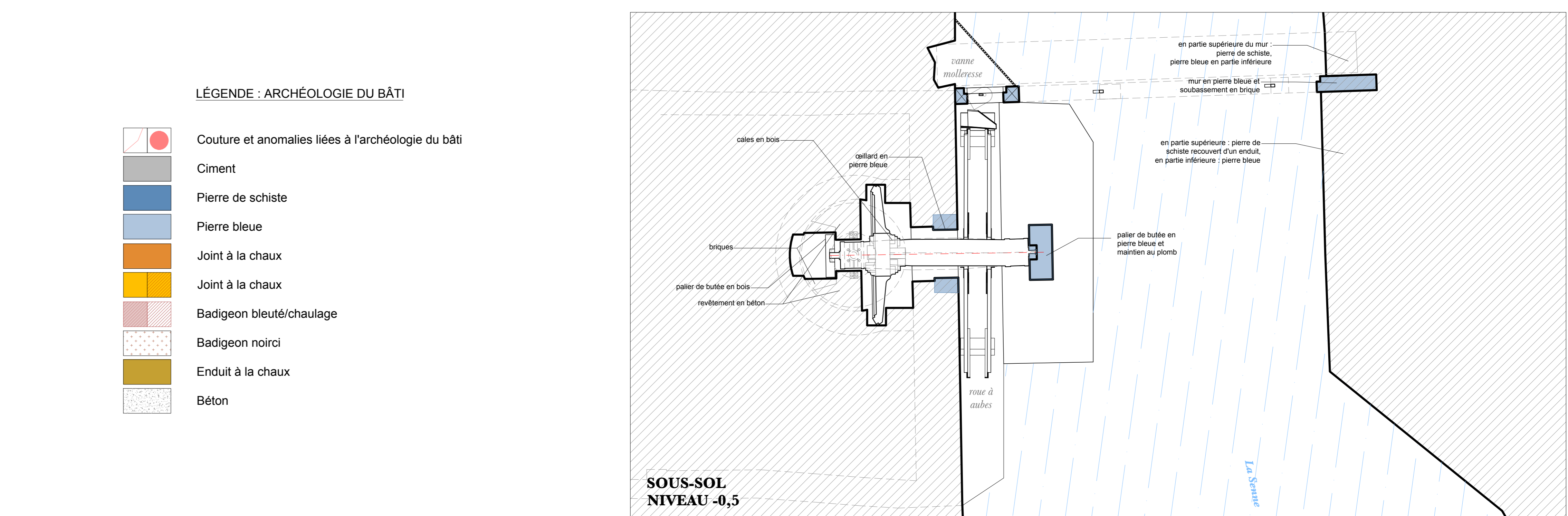
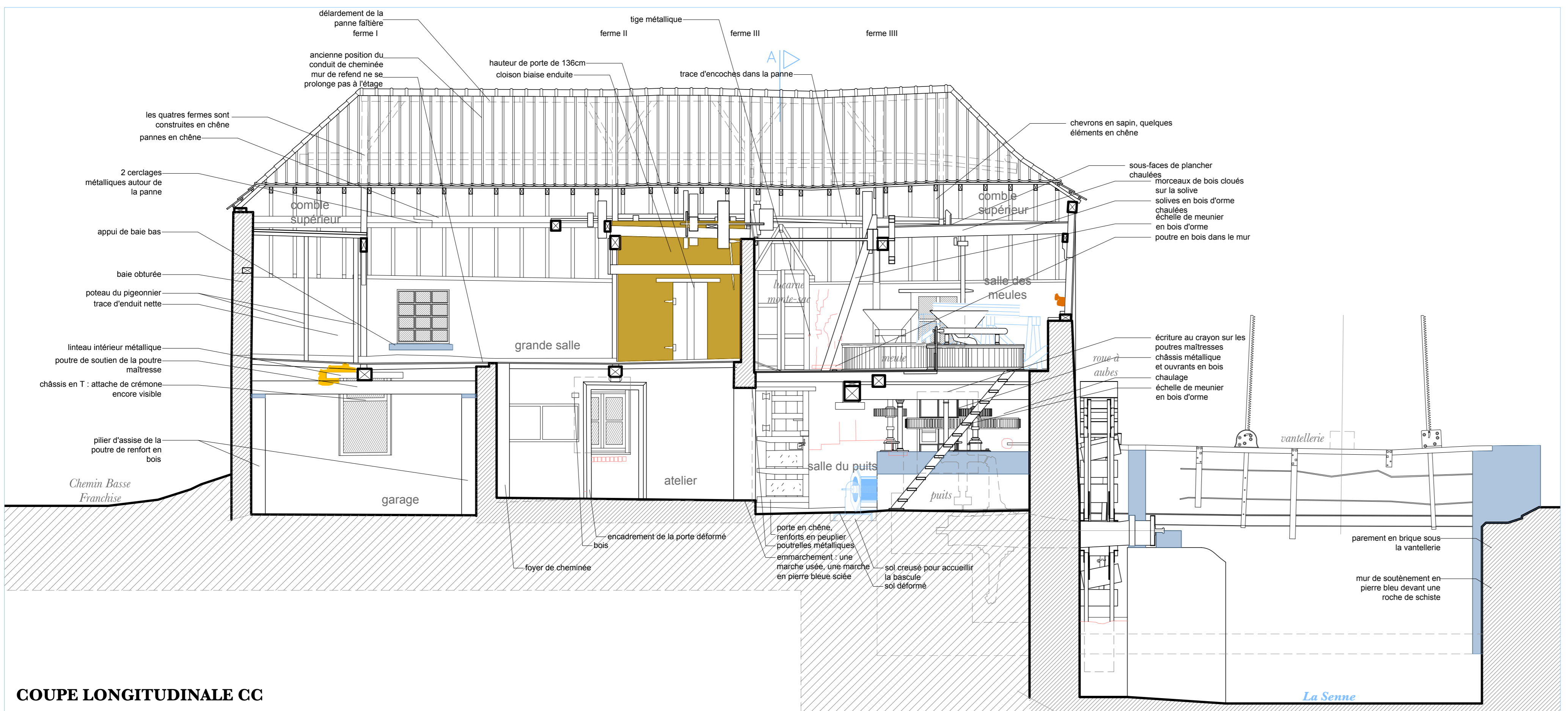
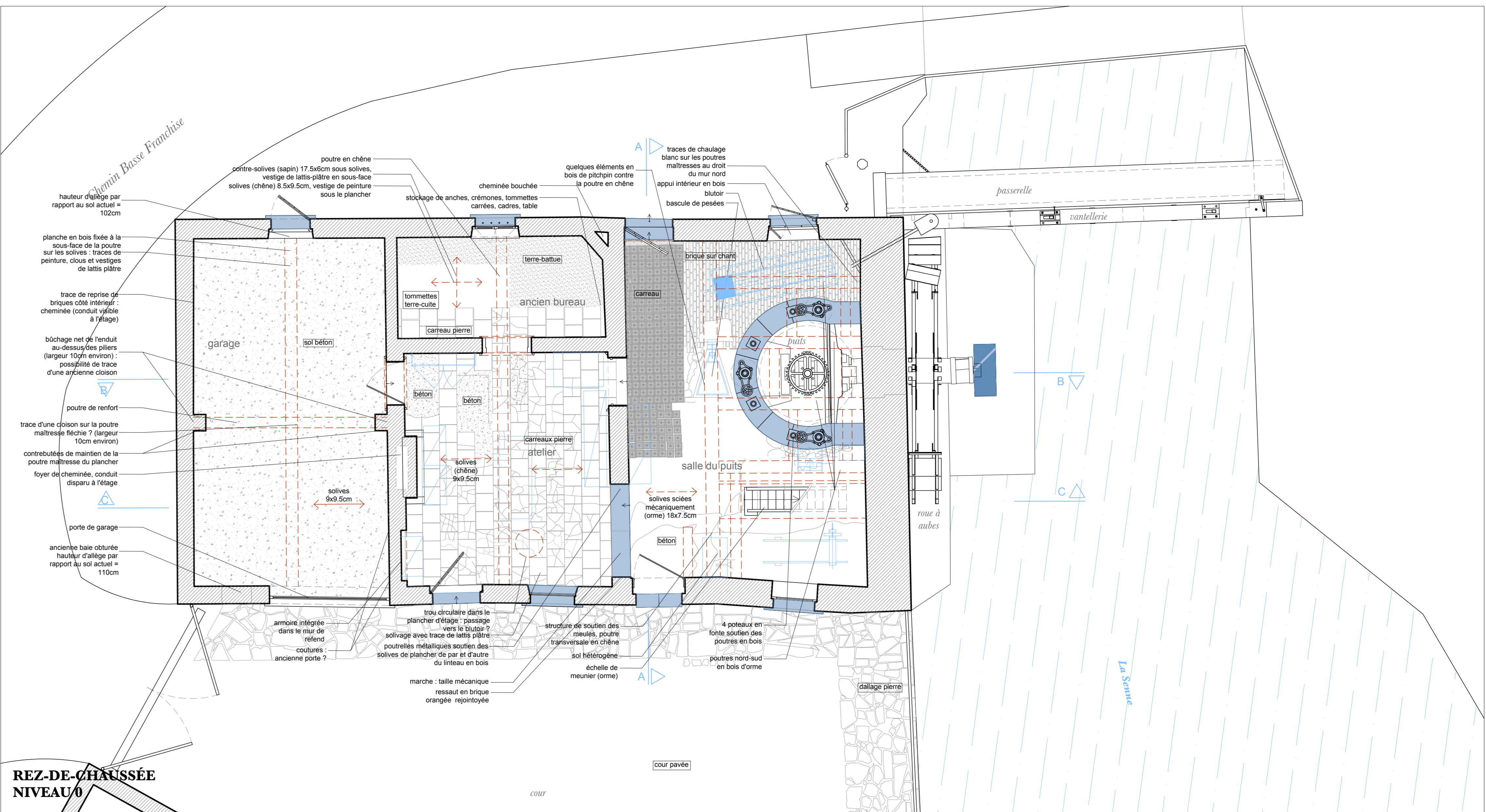
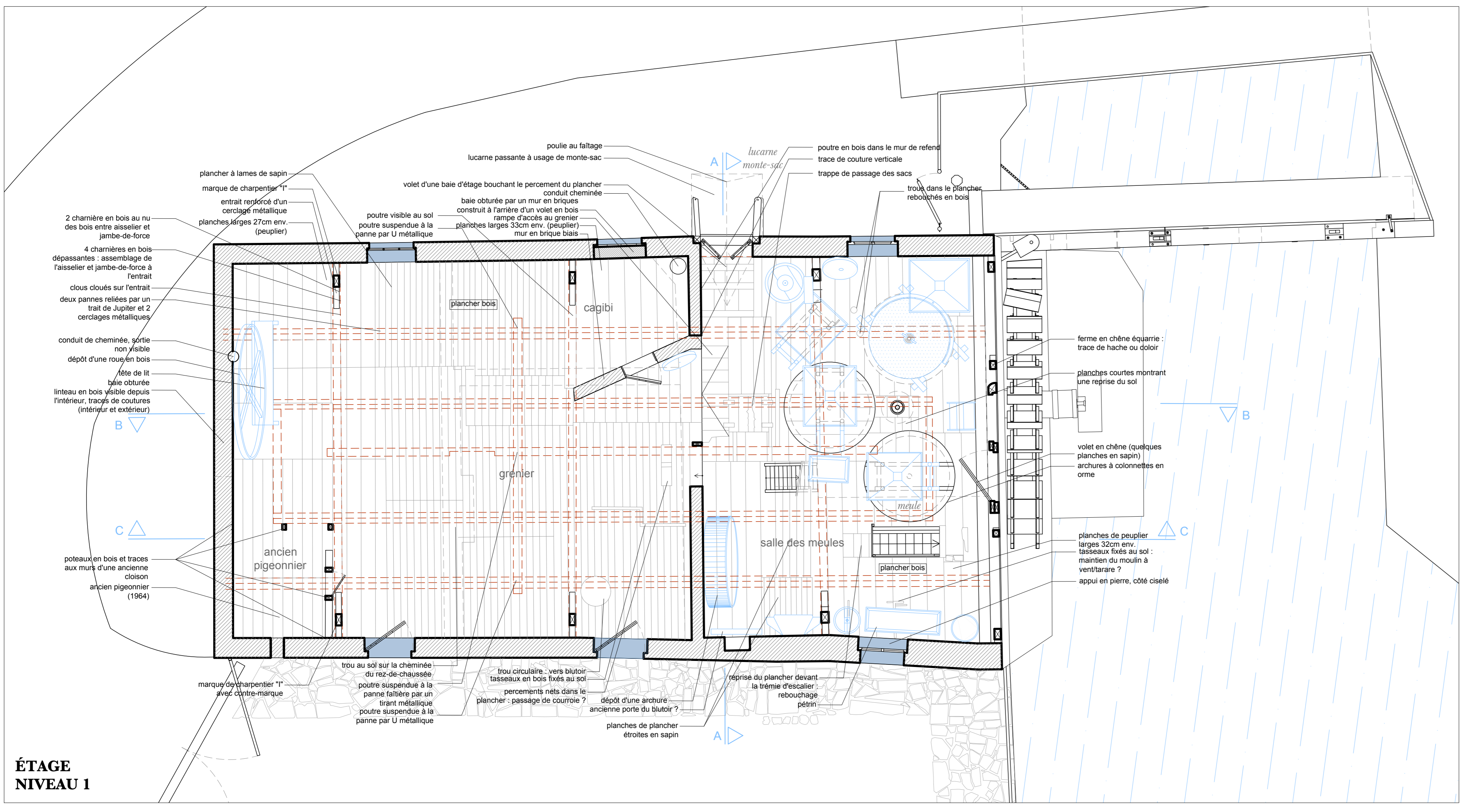

Travail de Fin d'Études
Année académique 2019-2020

MOULIN D'HO
Chemin Basse Franchise
1430 Rebecq-Rognon
ANNEXES GRAPHIQUES

ARCHÉOLOGIE DU BÂTI

PLANS : SOUS-SOL, REZ-DE-CHAUSSÉE, ÉTAGE
COUPES

ANNEXE 5

échelle : 1:50
date : 17/08/2020

Sophie RASSAT et Valérie de CROMBRUGGHE

MASTER INTER-UNIVERSITAIRE
DE SPÉCIALISATION EN CONSERVATION-RESTAURATION
DU PATRIMOINE CULTUREL IMMOBILIER

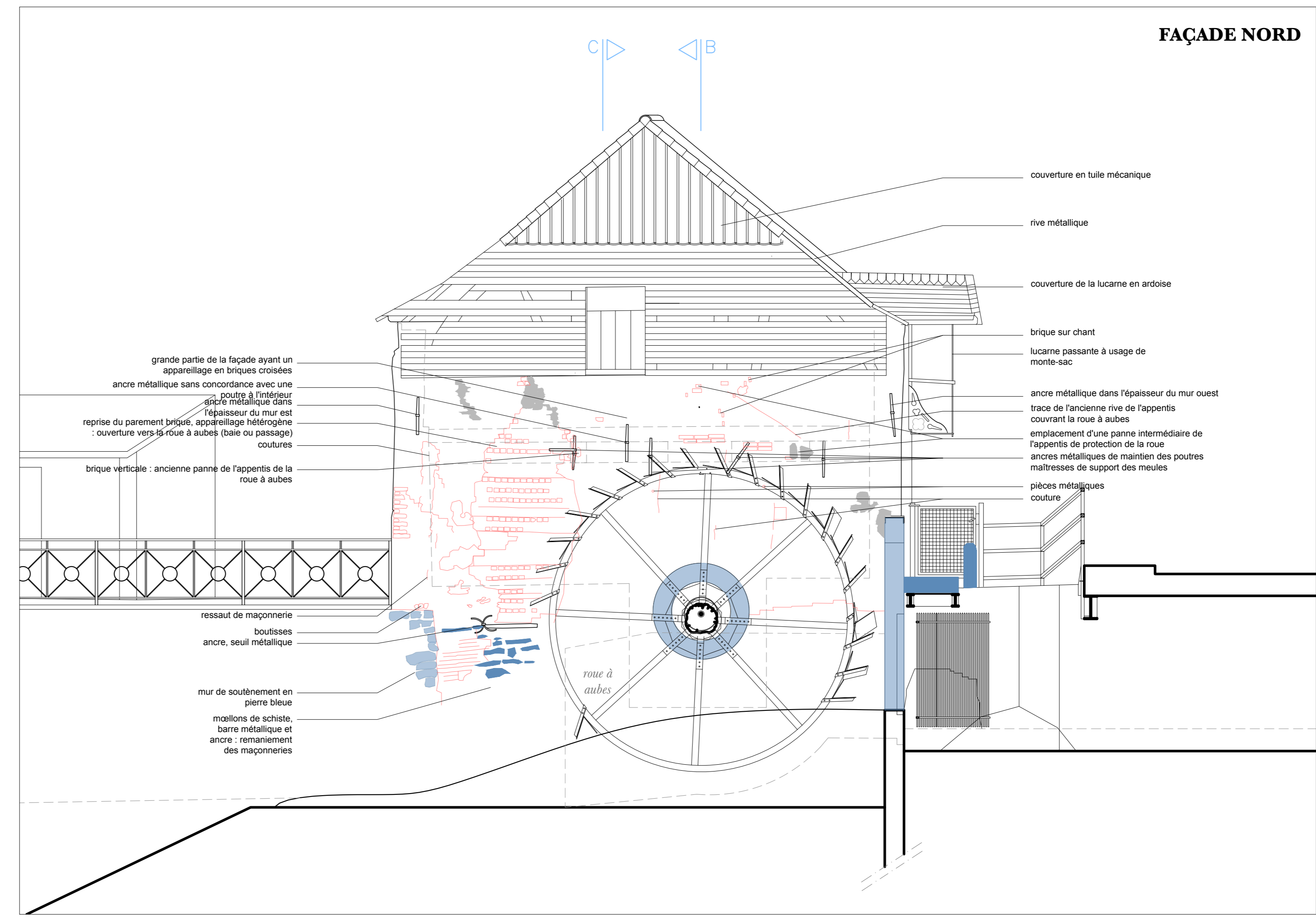
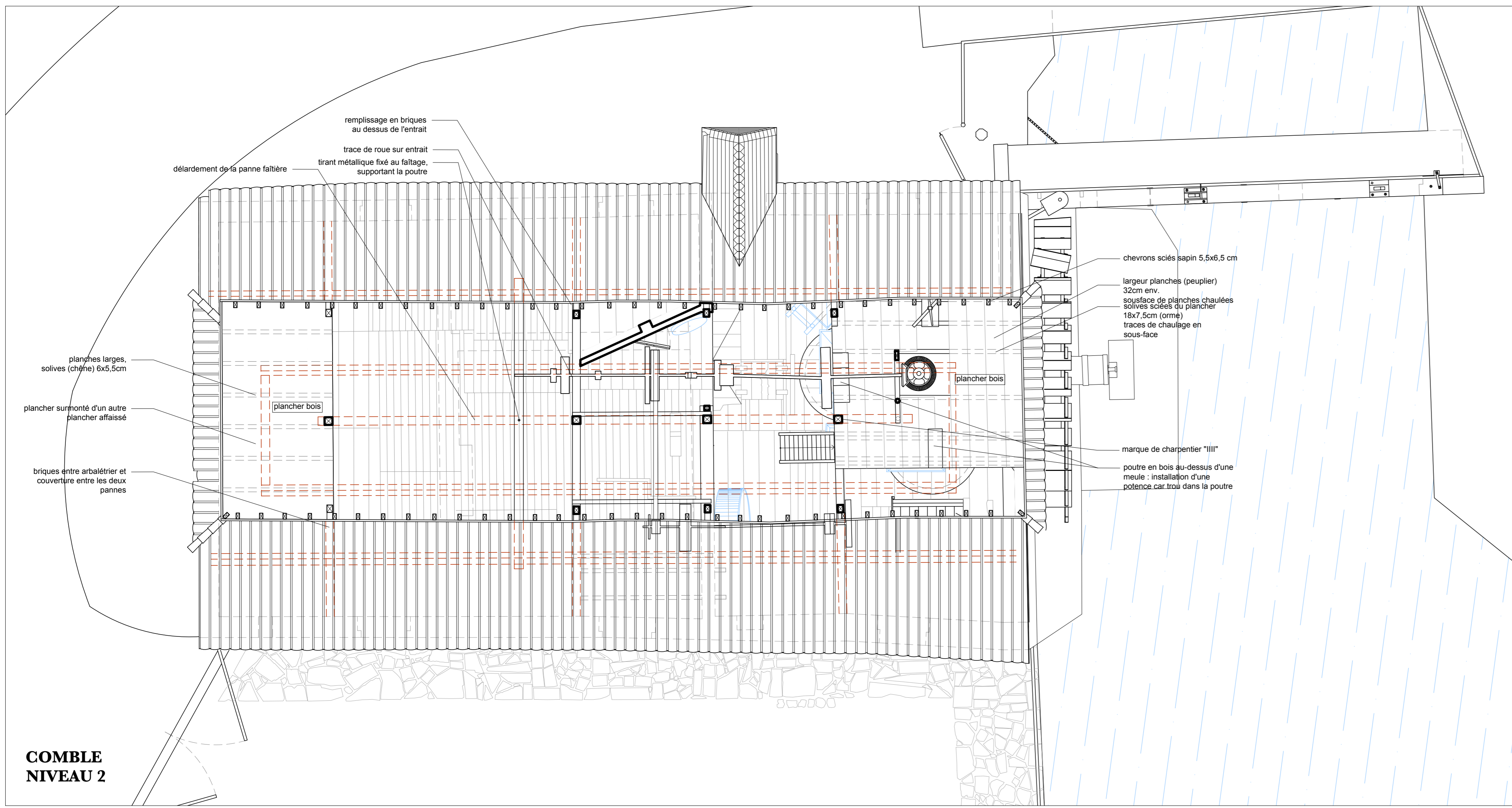
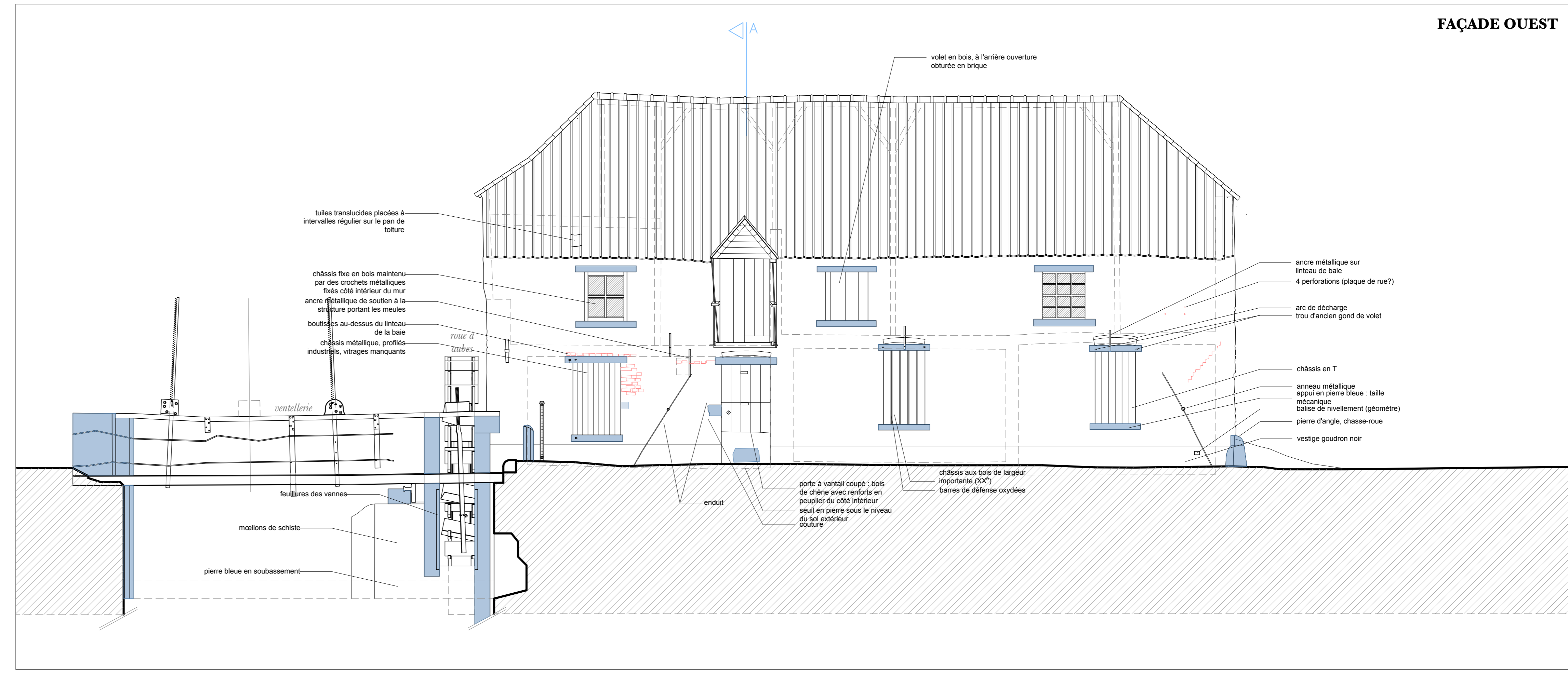
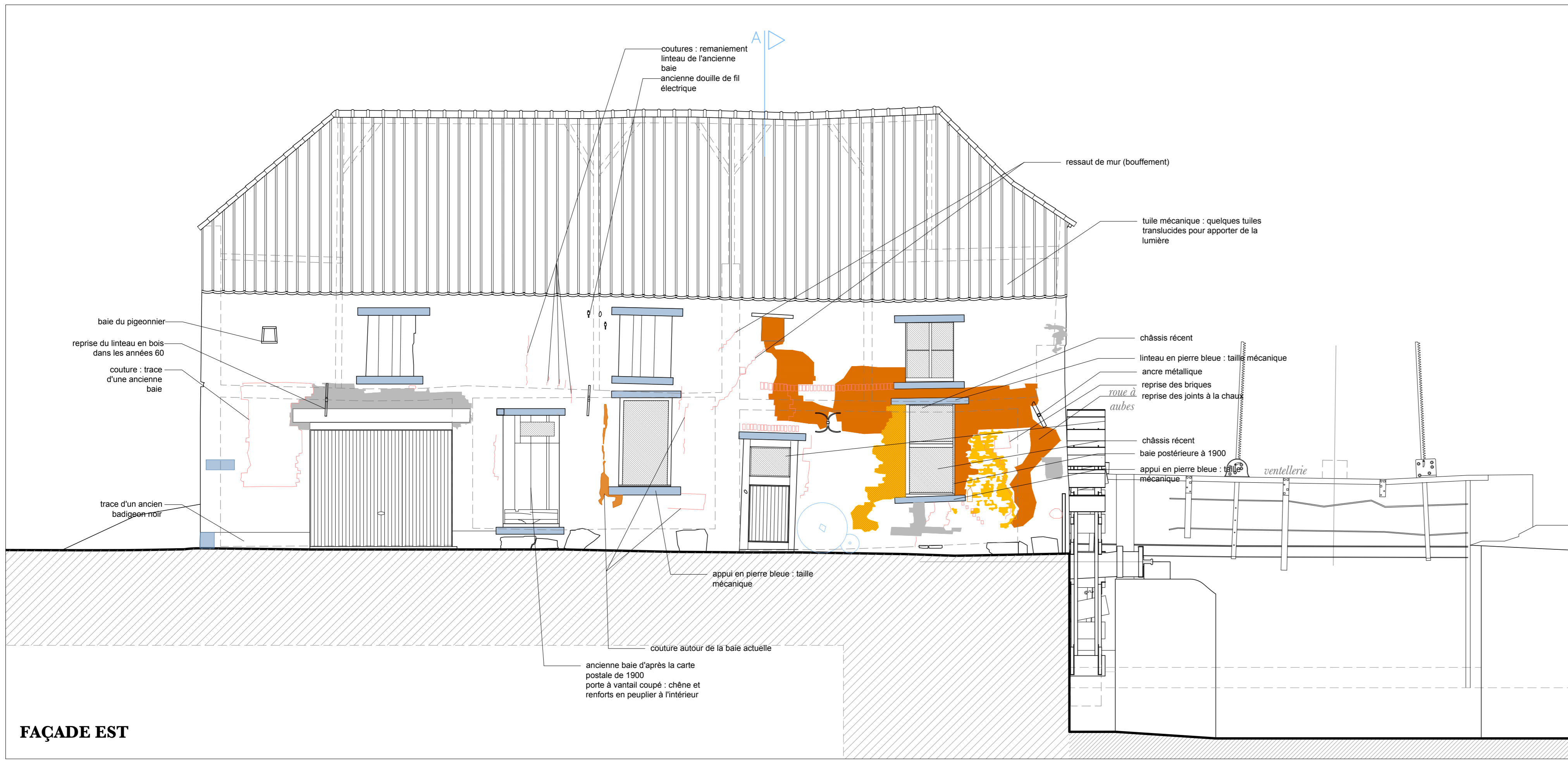

LÉGENDE : ARCHÉOLOGIE DU BÂTI

	Couture et anomalies liées à l'archéologie du bâti
	Ciment
	Pierre de schiste
	Pierre bleue
	Joint à la chaux
	Joint à la chaux
	Badigeon bleuté/chaulage
	Badigeon noirci
	Enduit à la chaux
	Béton

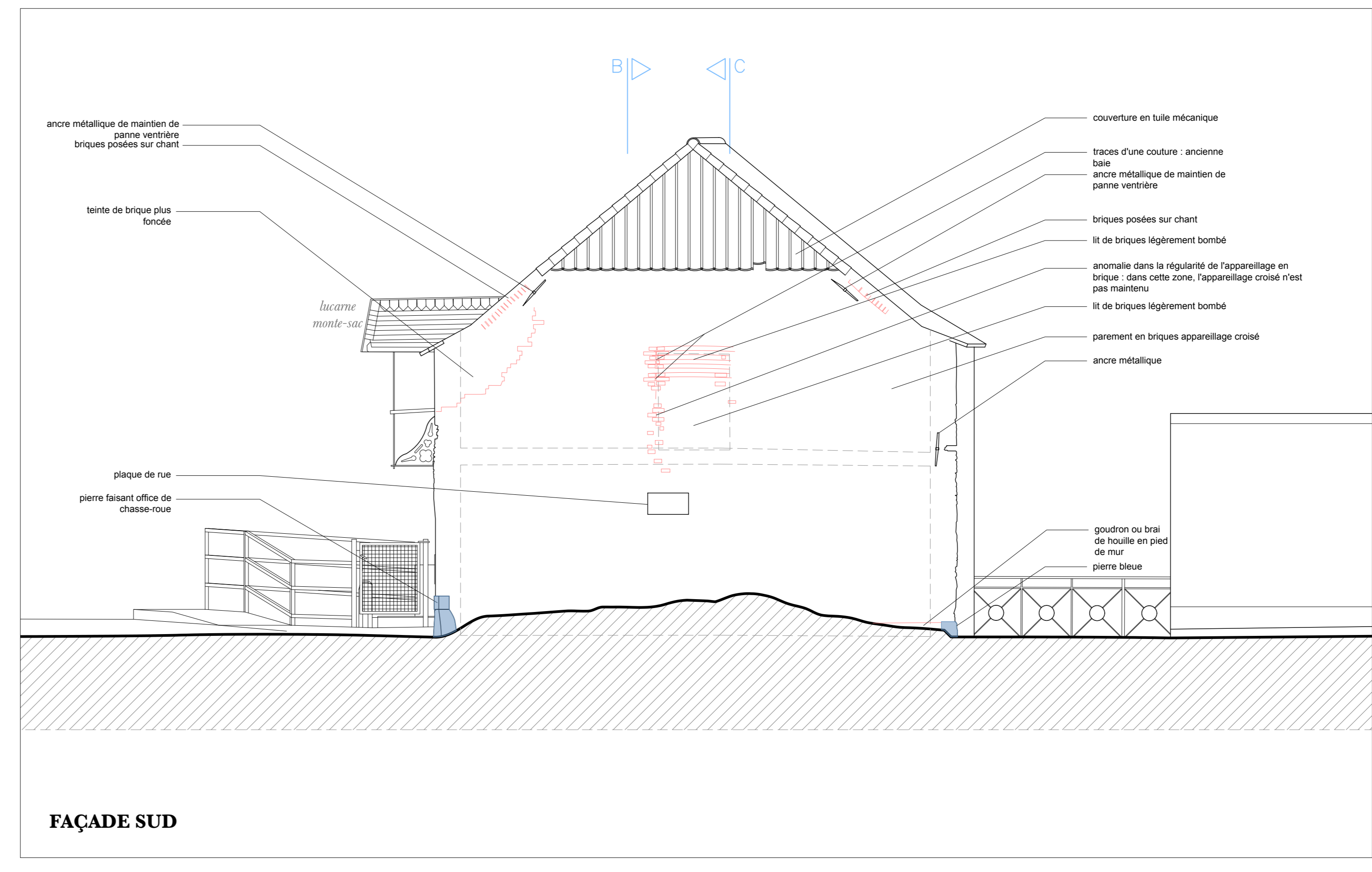
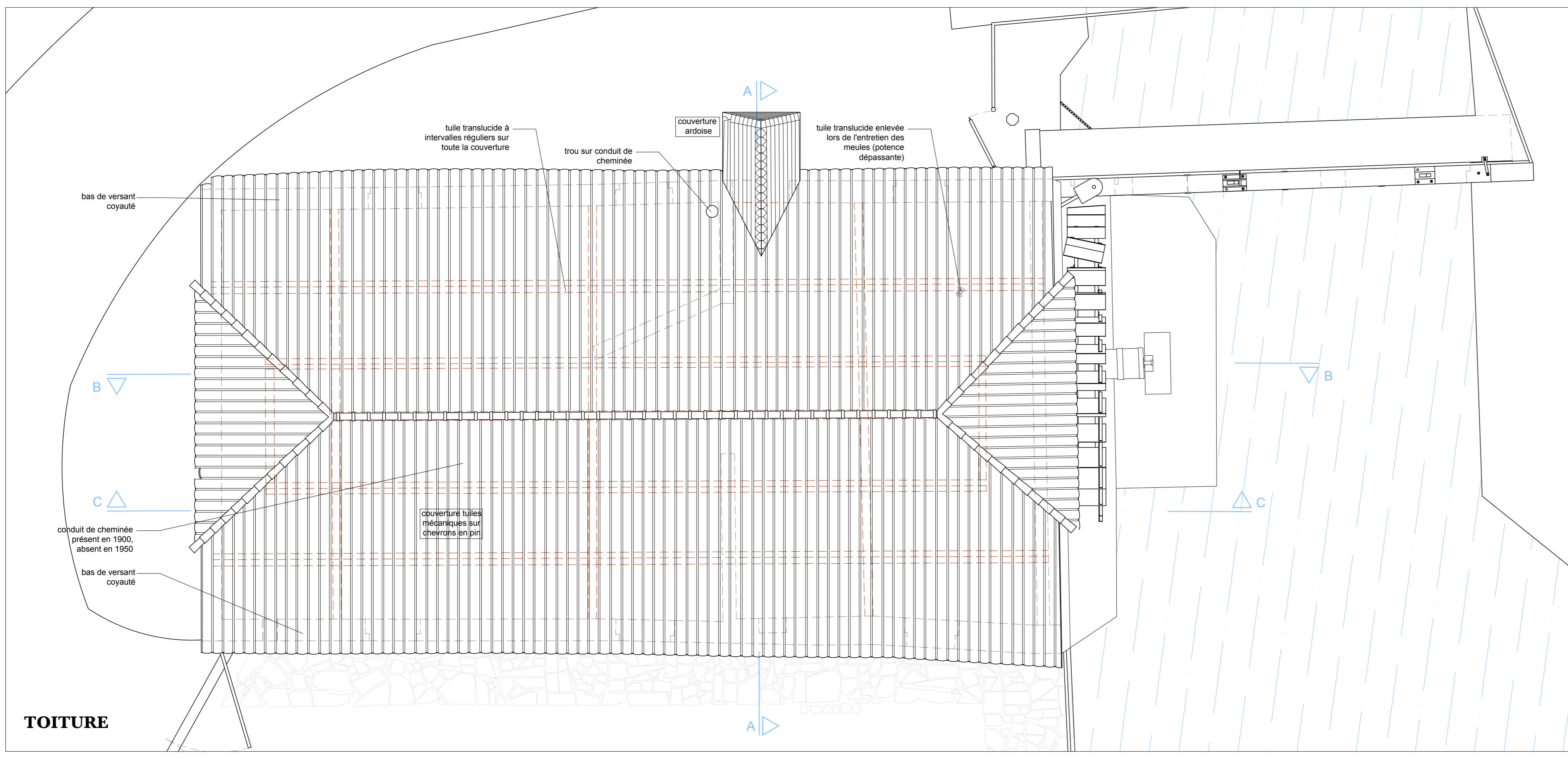

Travail de Fin d'Études
Année académique 2019-2020

MOULIN D'HOUE
Chemin Basse Franchise
1430 Rebecq-Rognon
ANNEXES GRAPHIQUES

ARCHÉOLOGIE DU BÂTI
PLANS DES COMBLES SUPÉRIEURS ET DE LA TOITURE
FAÇADES

ANNEXE 6

échelle : 1:50
date : 17/08/2020

Sophie RASSAT et Valérie de CROMBRUGGHE

MASTER INTER-UNIVERSITAIRE
DE SPÉCIALISATION EN CONSERVATION-RESTAURATION
DU PATRIMOINE CULTUREL IMMOBILIER

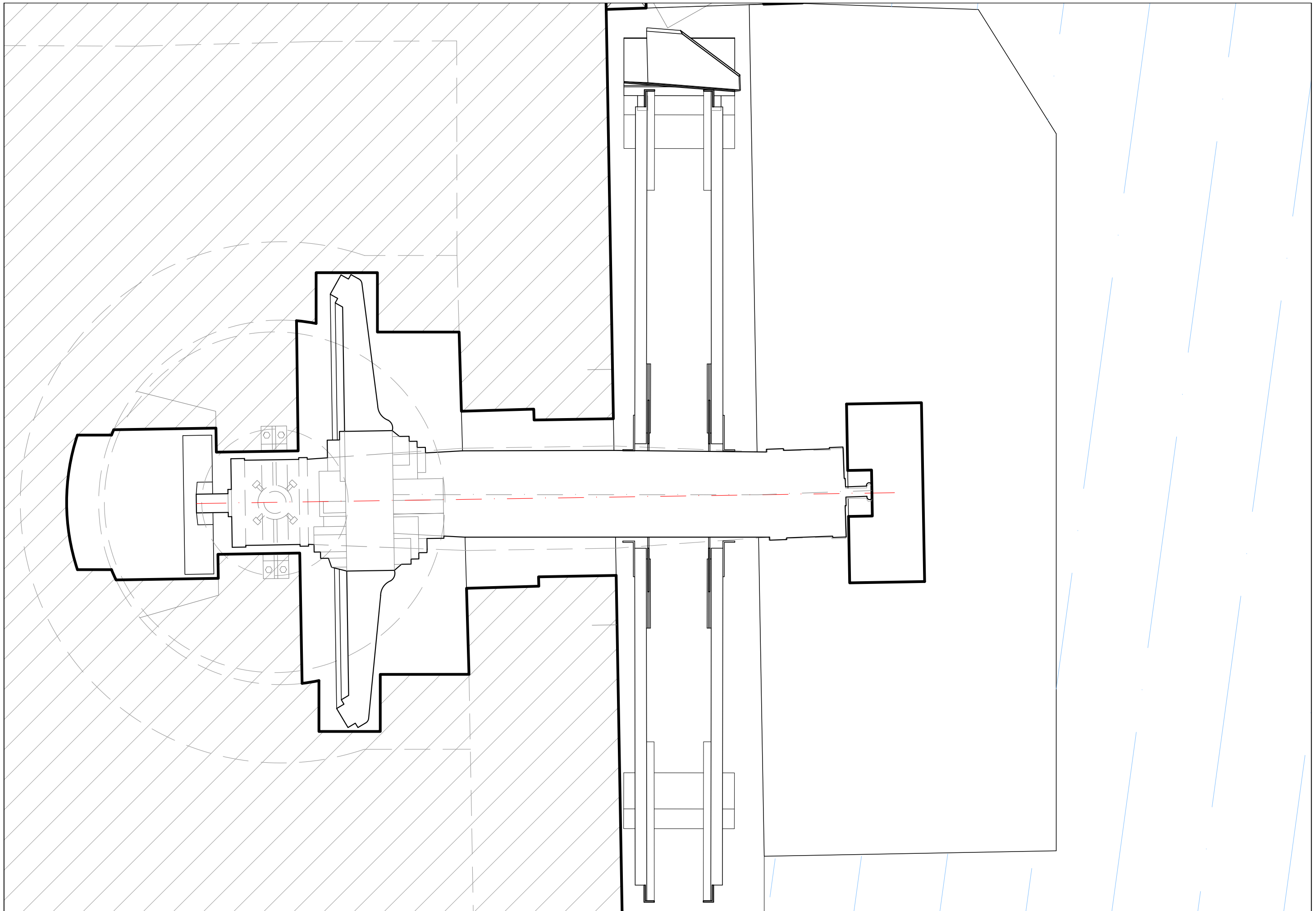

MSC 2019-2020 - TFE
Sophie RASSAT et Valérie de CROMBRUGGHE

DOCUMENTS GRAPHIQUES
Plan des engrenages au niveau de l'ocillard

échelle : 1:20
date : 17 août 2020

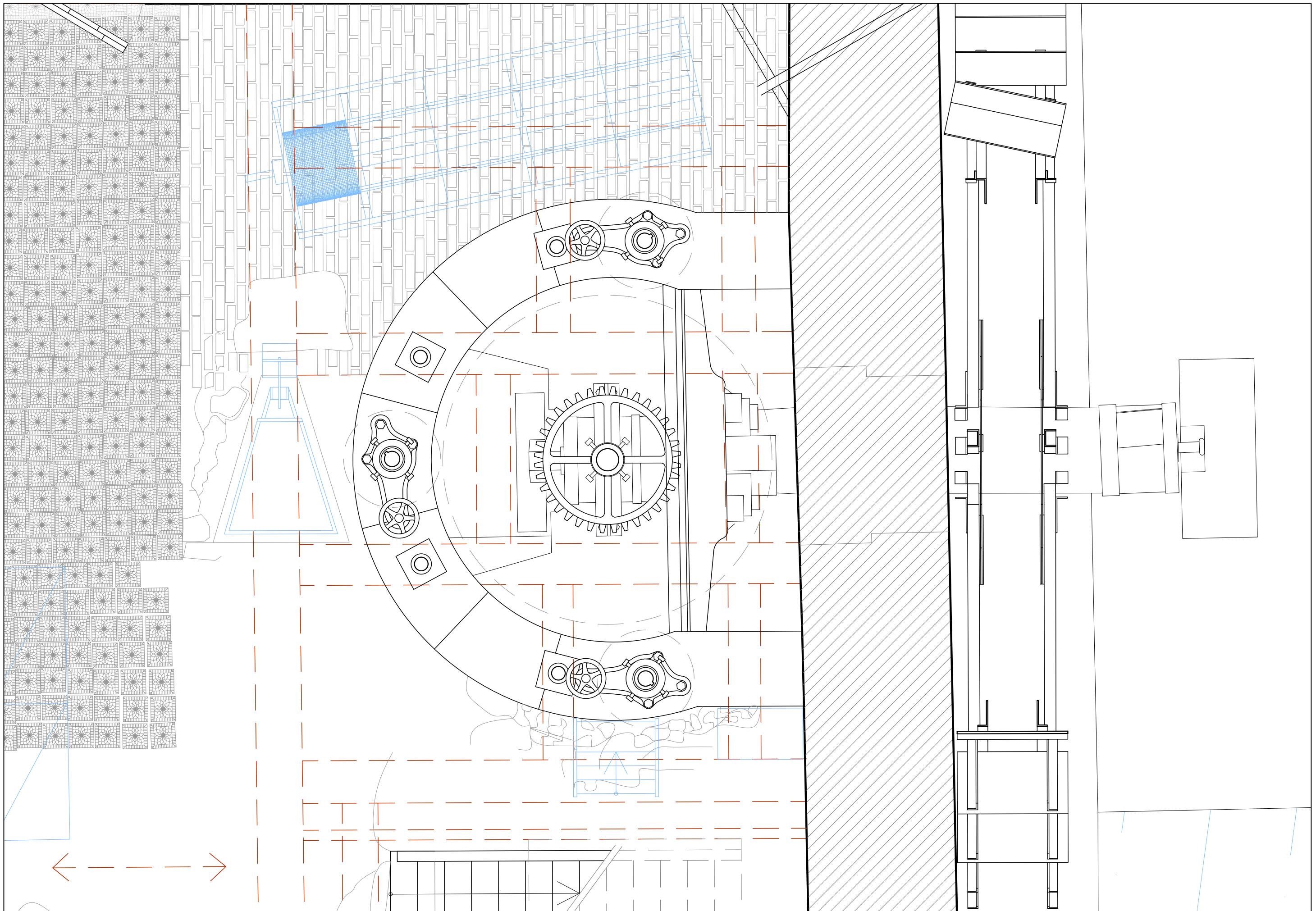

MSC 2019-2020 - TFE
 Sophie RASSAT et Valérie de CROMBRUGGHE

DOCUMENTS GRAPHIQUES
 Plan du rez-de-chaussée

échelle : 1:20
 date : 17 août 2020