

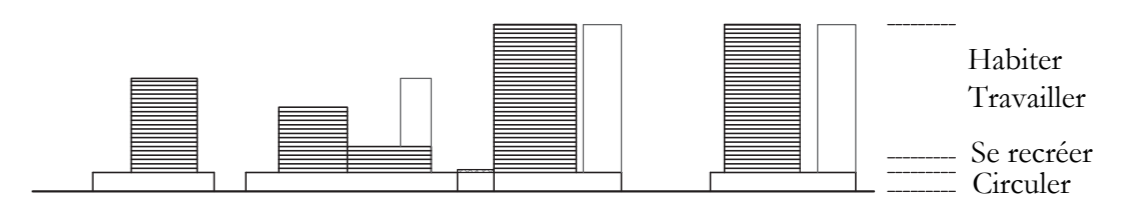

Habiter à la lisière d'un parc

Travail de fin d'études en et sur l'architecture
Typologies 2022-2023
SCHMIT Laura

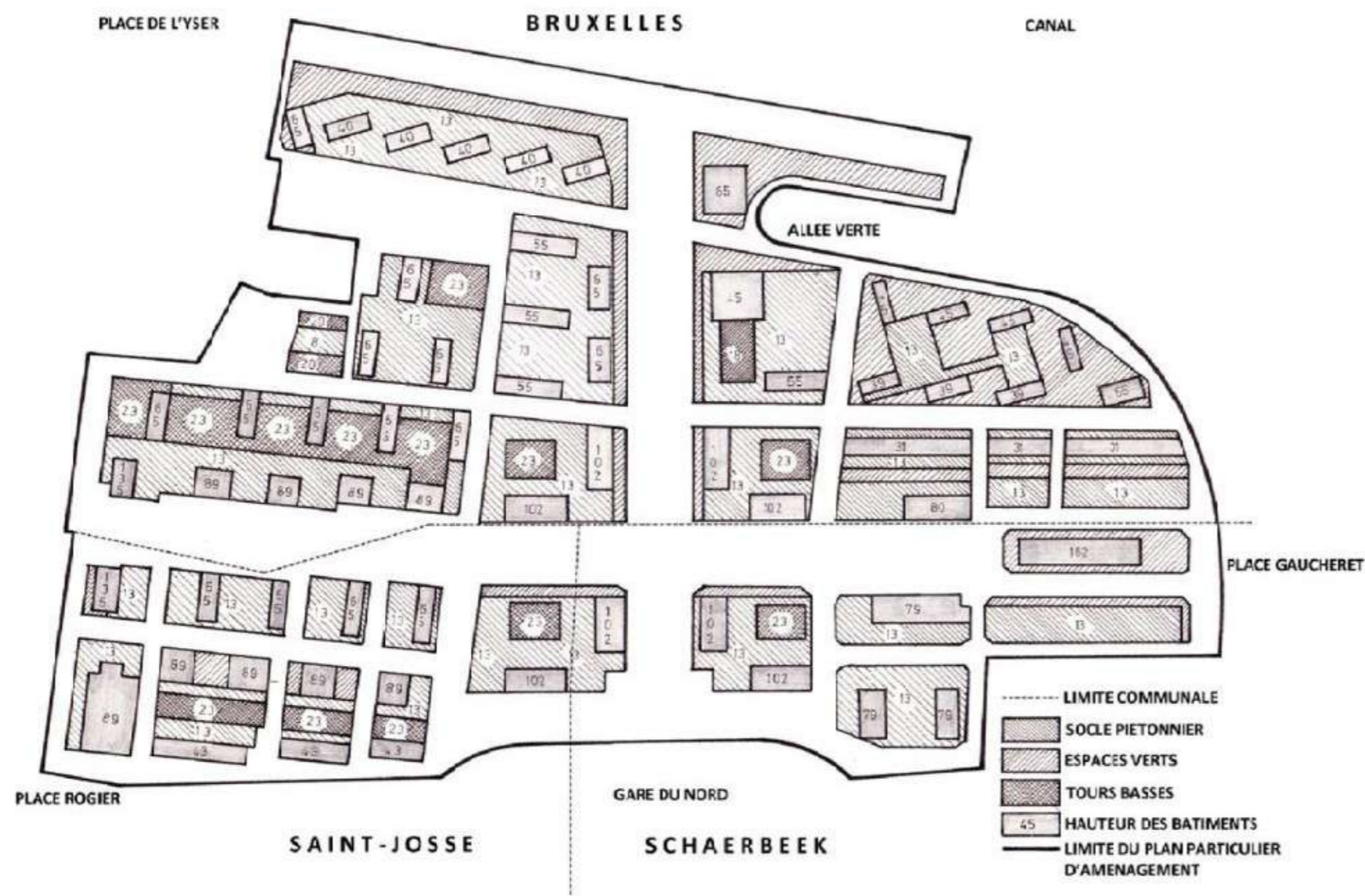
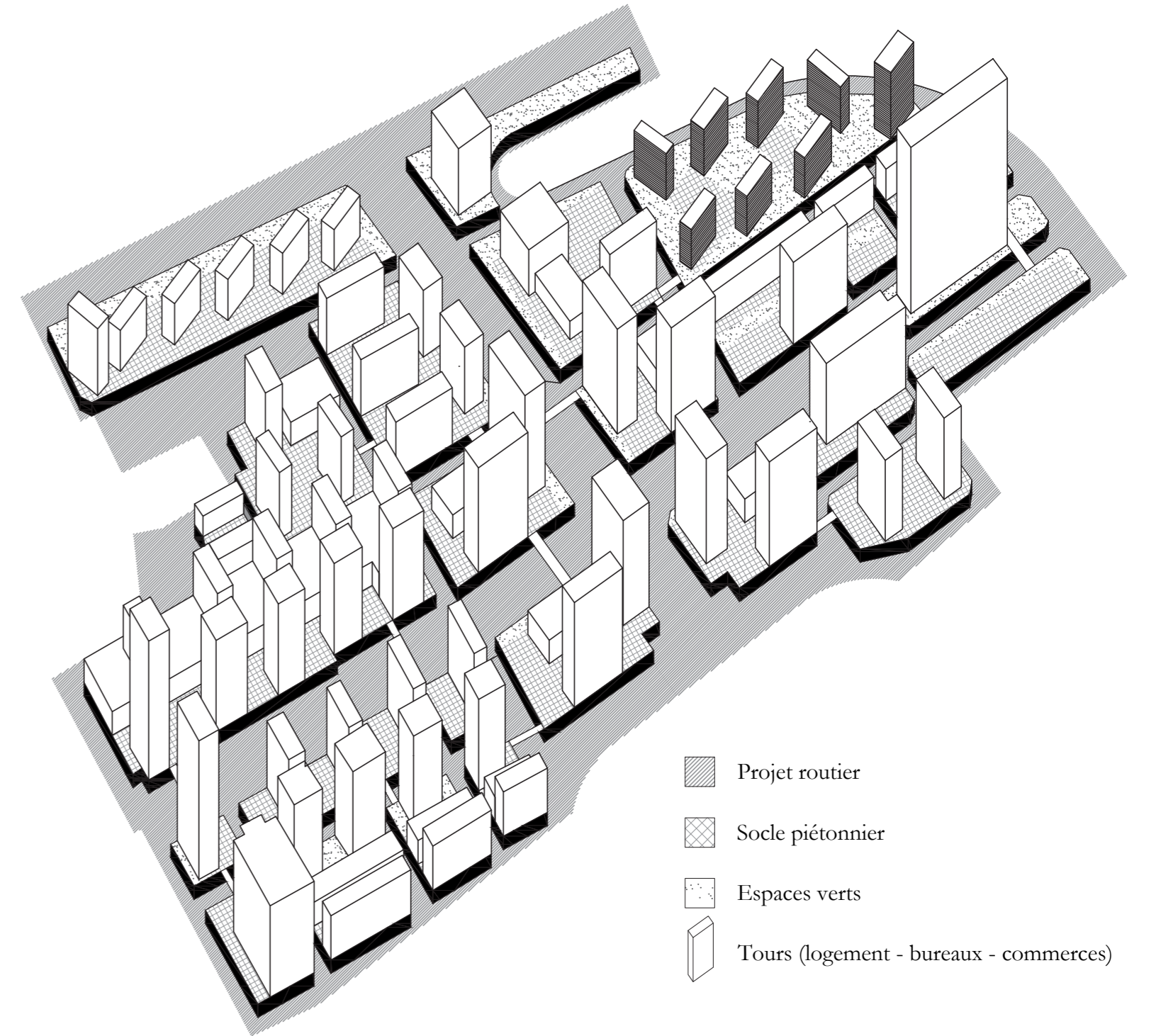
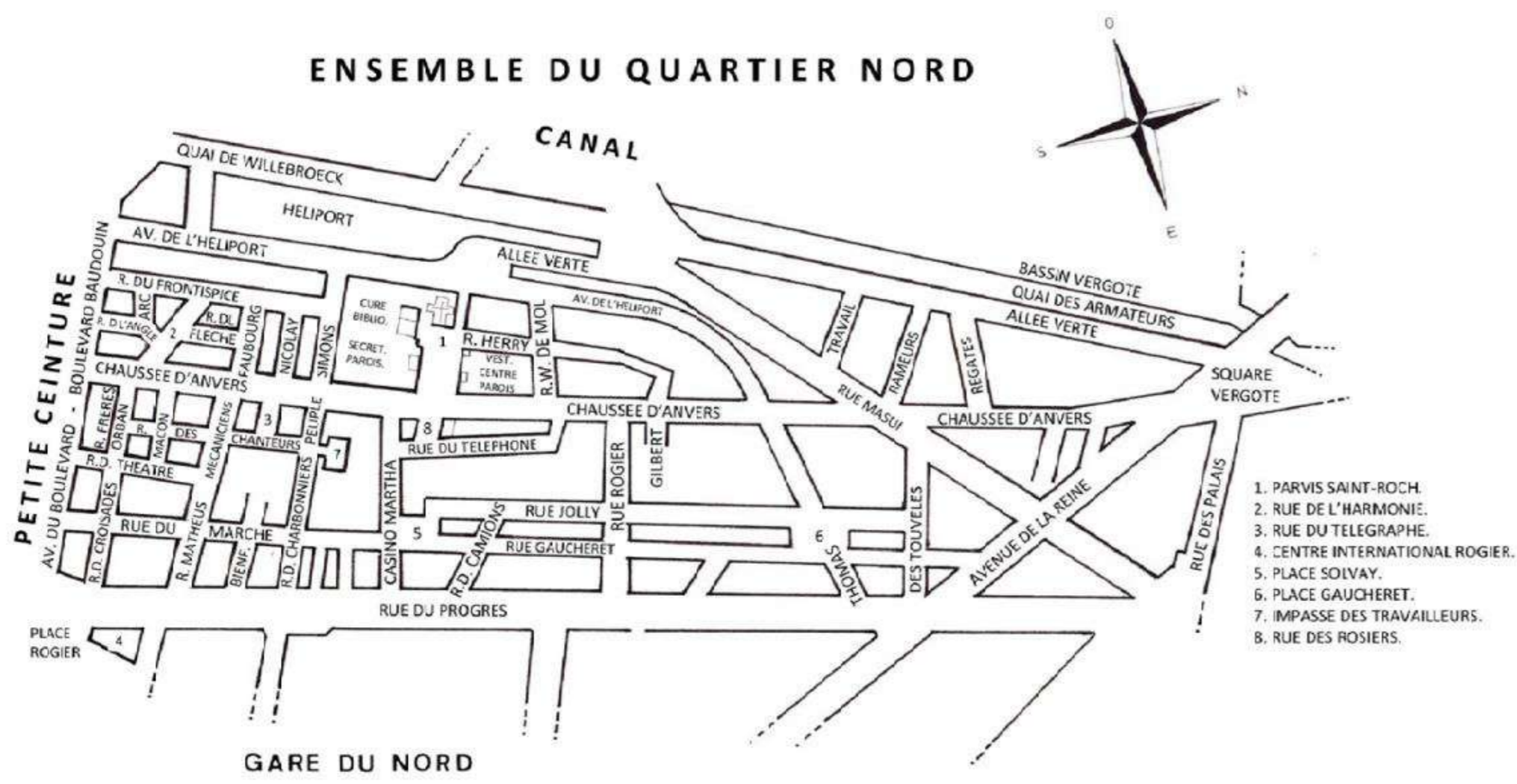

Habitation et artisanat

La ville historique polyfonctionnelle

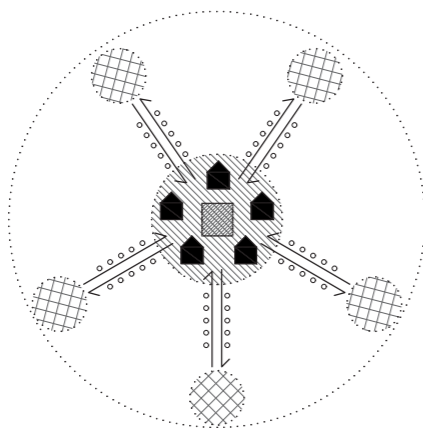

- Chaussées habitées
- Habitations
- Production maraîchère
- Production artisanale
- Loisirs

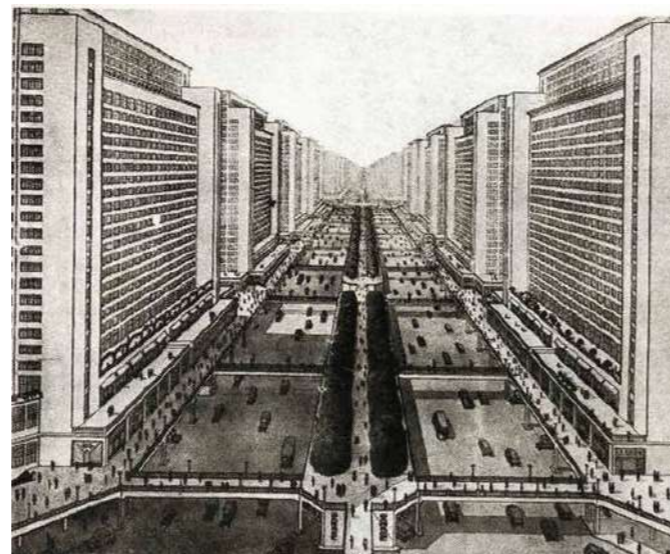

La ville Radière - Le Corbusier

Le modernisme et ses effets

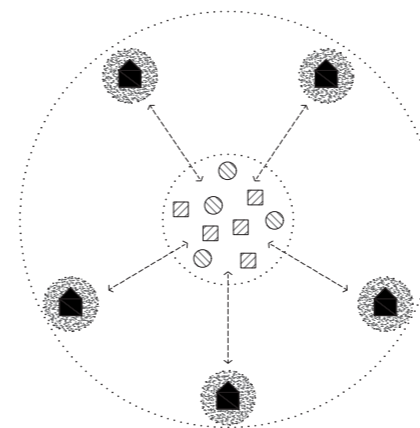

- Routes nationales
- Habitations
- Travail
- Loisirs

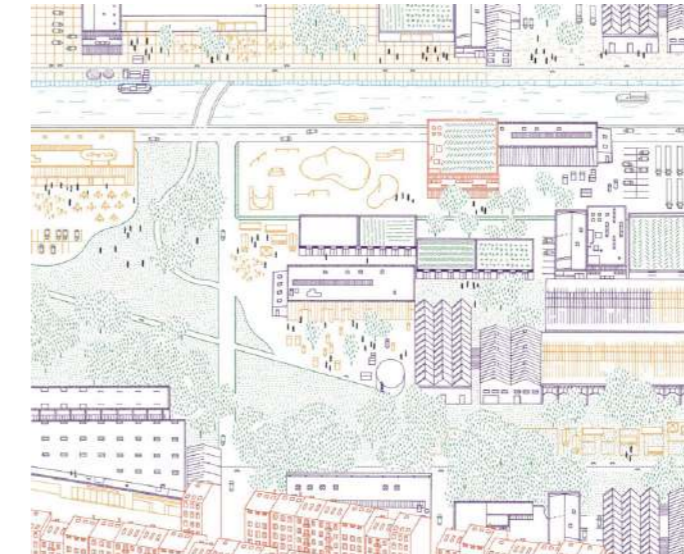

Productive BXL - Eva Le roi

Qualité visée

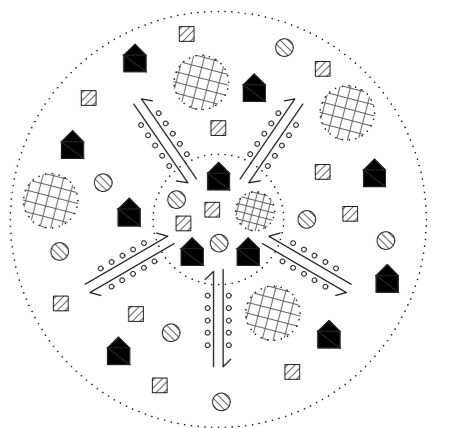

- Revitalisation des artères
- Habitations
- Production
- Travail
- Loisirs

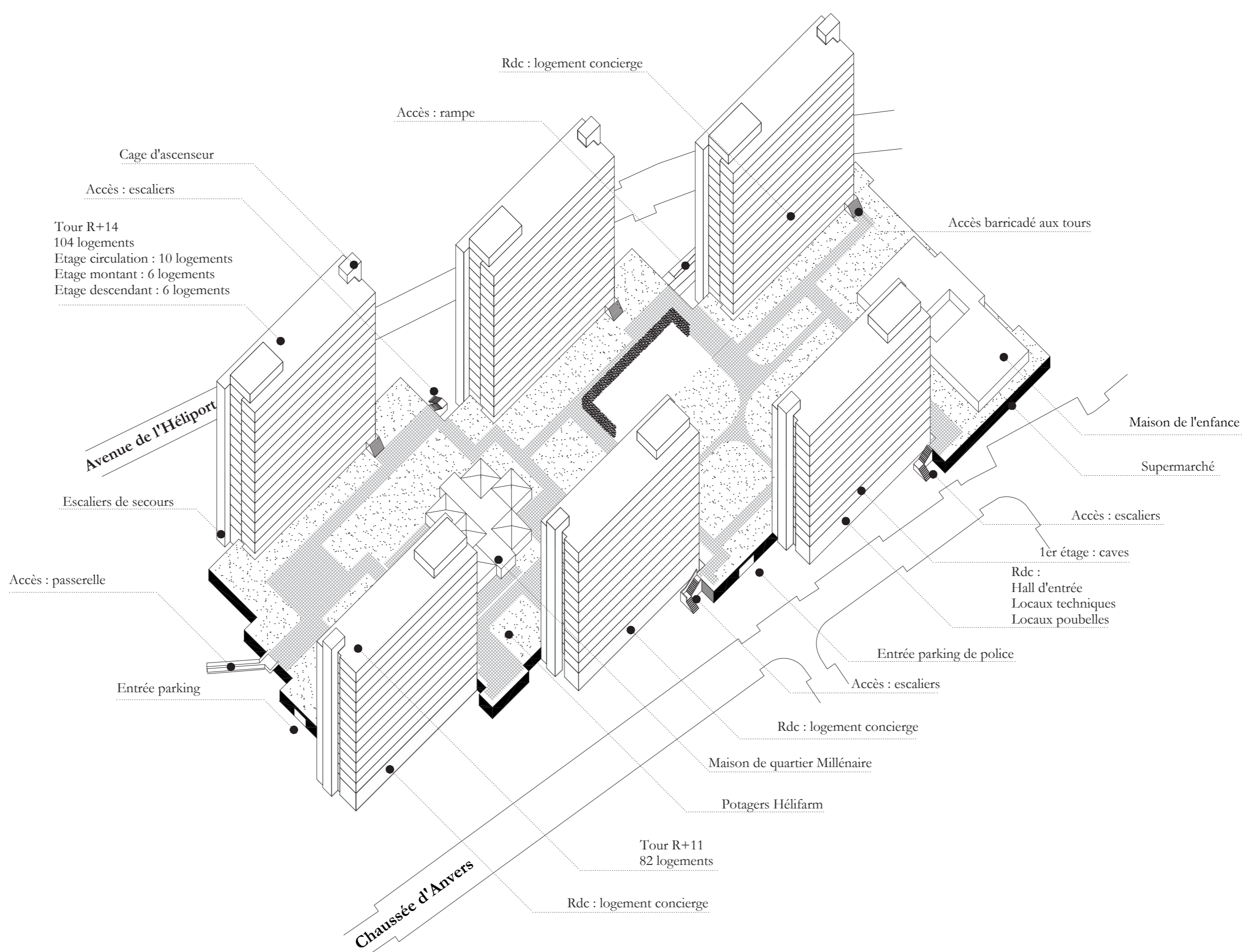

La division des sphères du travail

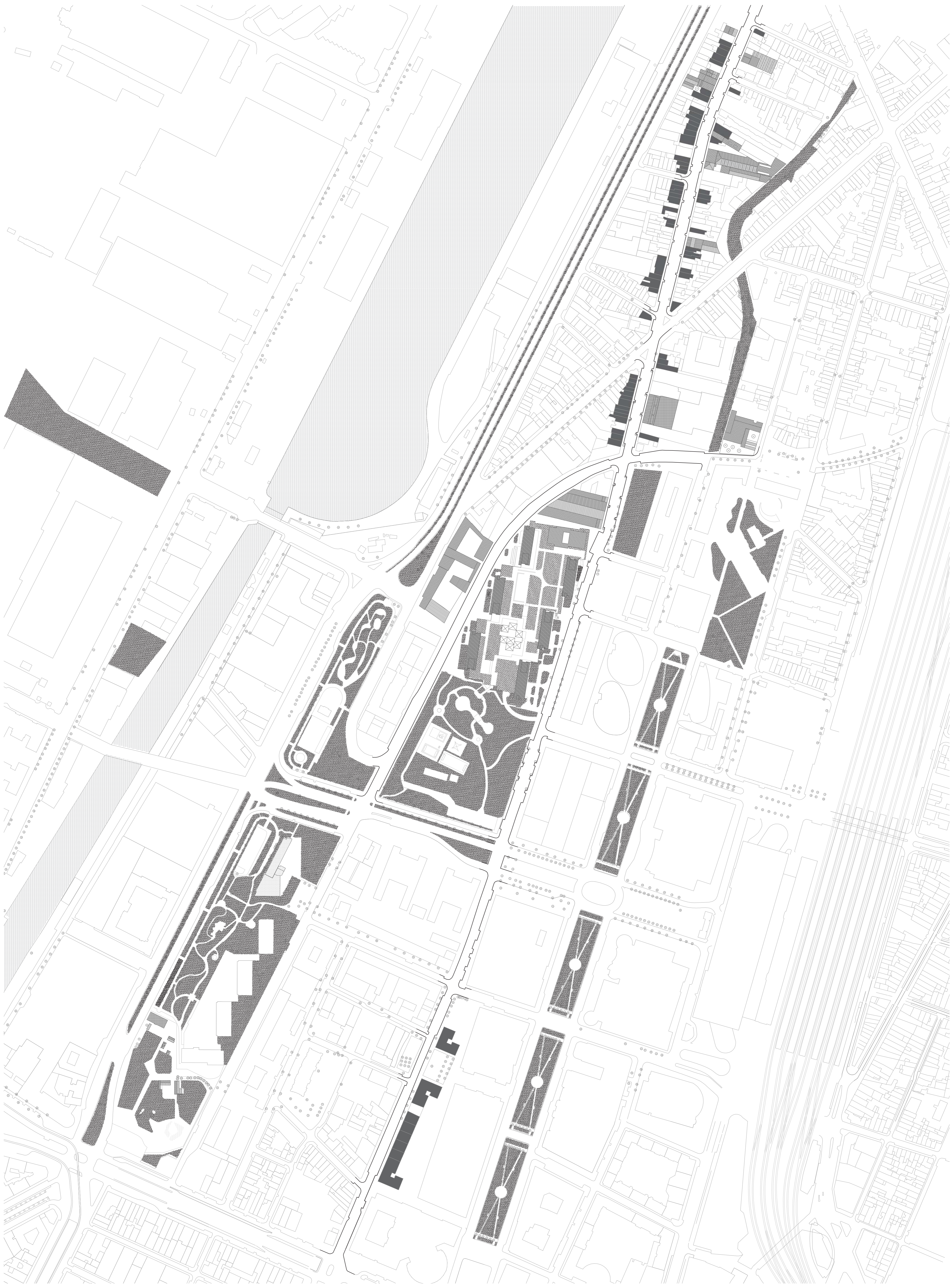

Le Quartier Nord

Maillage vert Maillage bleu 0 50m

Avenue de l'Héliport 0 10m

Maillage vert 0 5m

Chaussée d'Anvers 0 10m

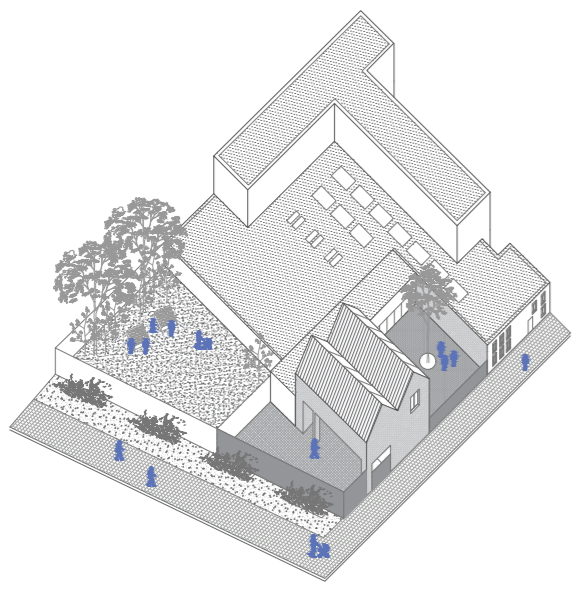

Maison ABC
Bibliothèque
Stages de vacances
Ateliers pour les jeunes
Baboes : lieu de rencontre enfants

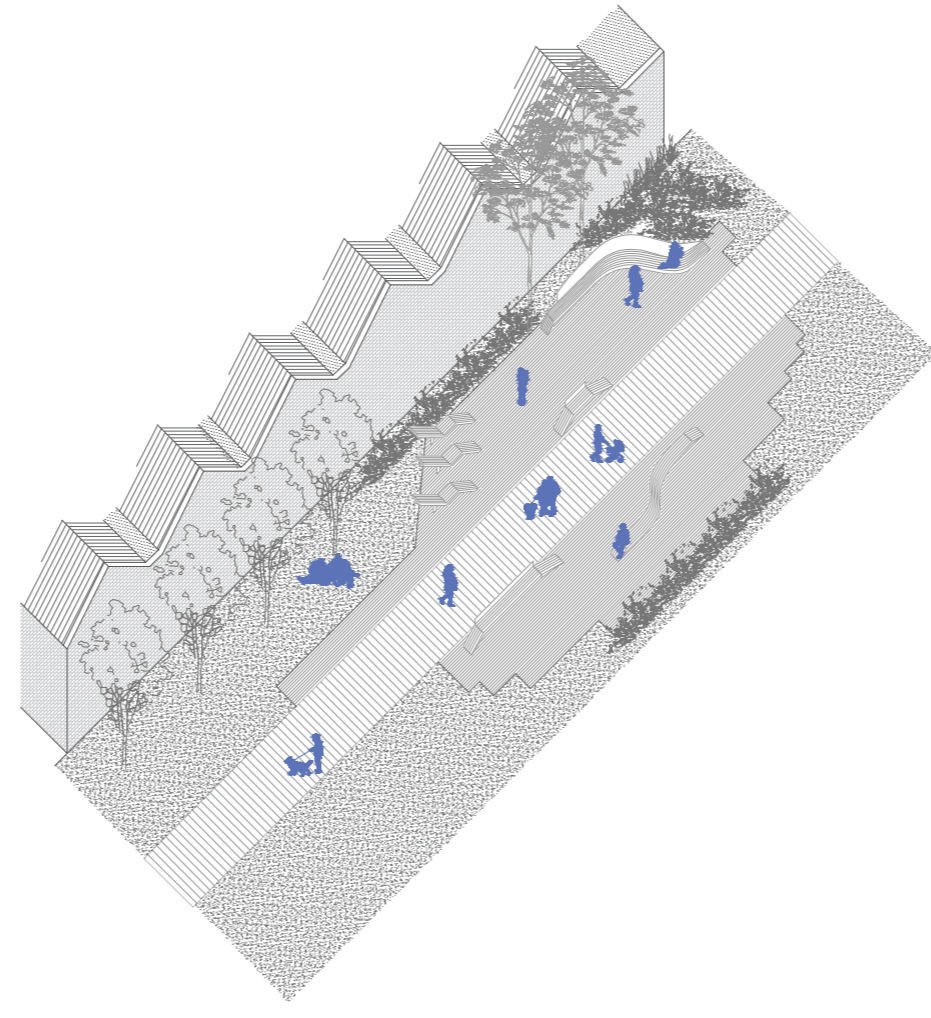

Parc de la Senne
Lire
Courir
Jouer
Discuter
Promener
Bronzer

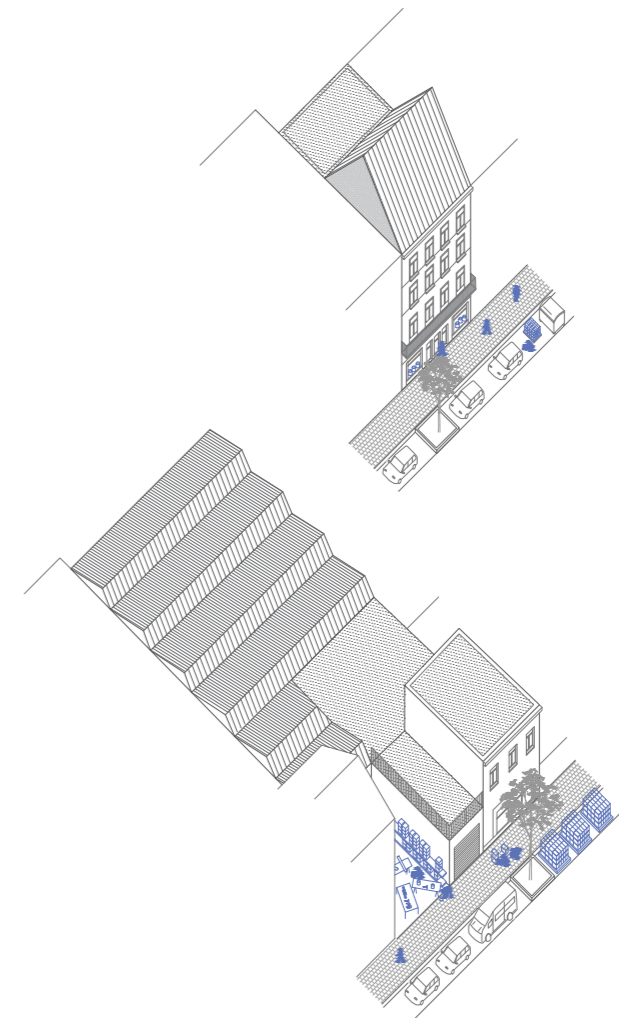

Sanitoile
Matériaux de construction
Electricité
Peinture
Chauffage
Plomberie
Carrelage
Sanitaire

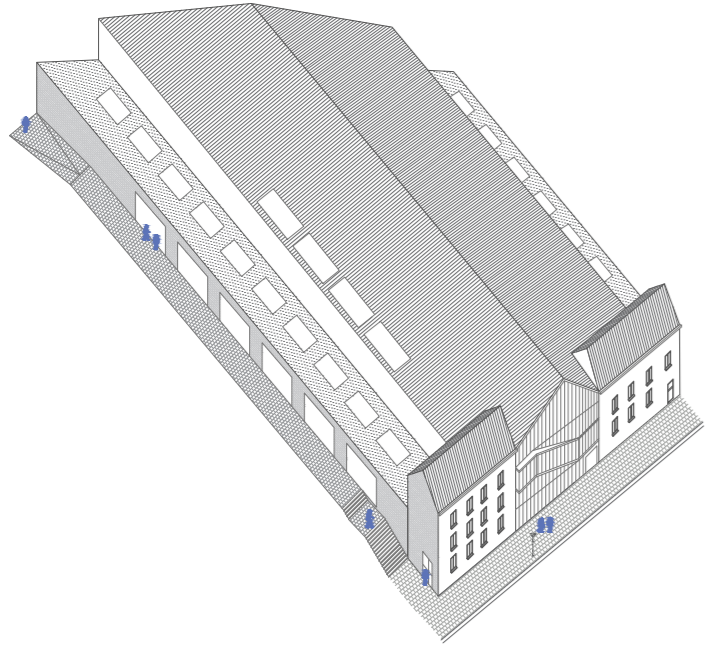

Centre sportif et culturel Pôle Nord
Espaces sportifs
Salle de spectacle
Cafétéria
Salle d'étude
Bureaux

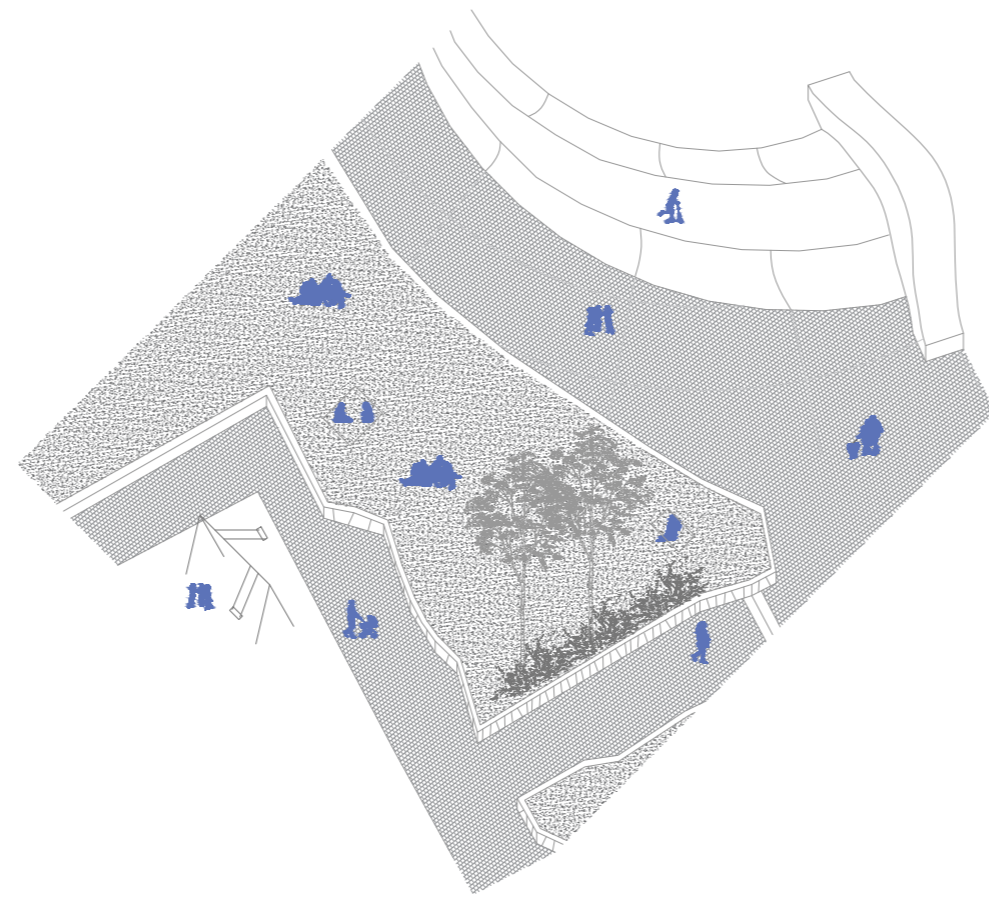

Parc Gaucheret
Jouer
Se reposer
Bronzer
Discuter
Manger

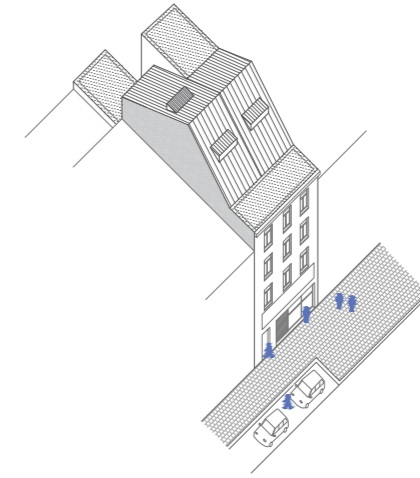

Entrepôt
Matériaux de construction

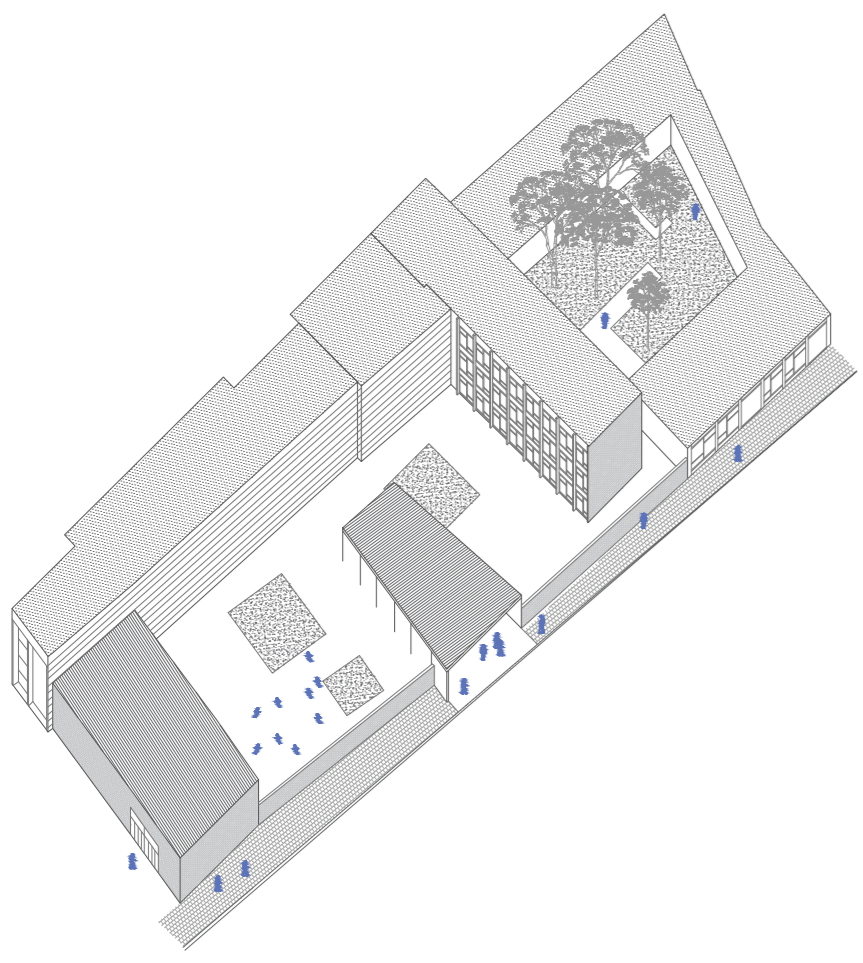

Ecole Klavertjevier
Ecole
Salle sportive
Crèche
Cours extérieures

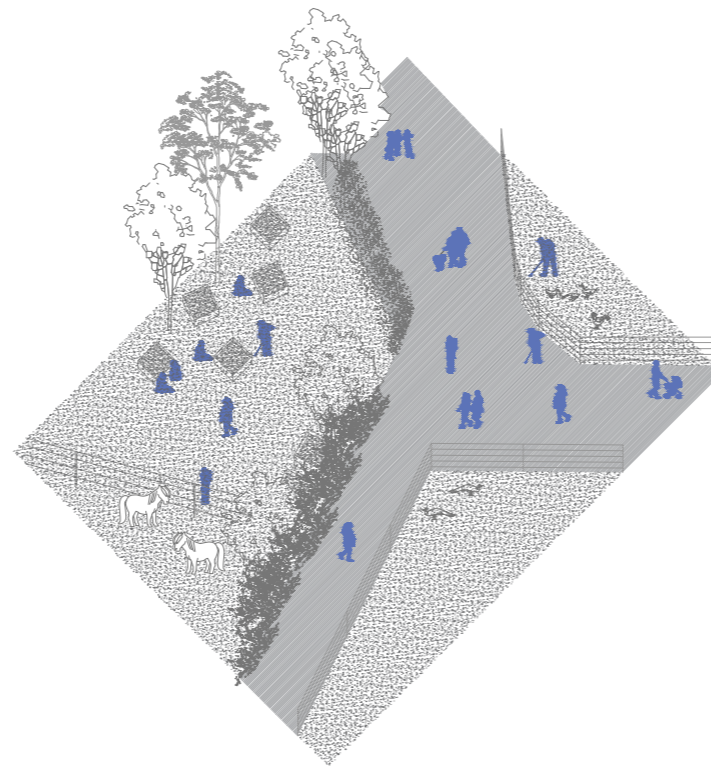

Parc Maximilien
Cultiver
Nourrir
Apprendre
Se balader

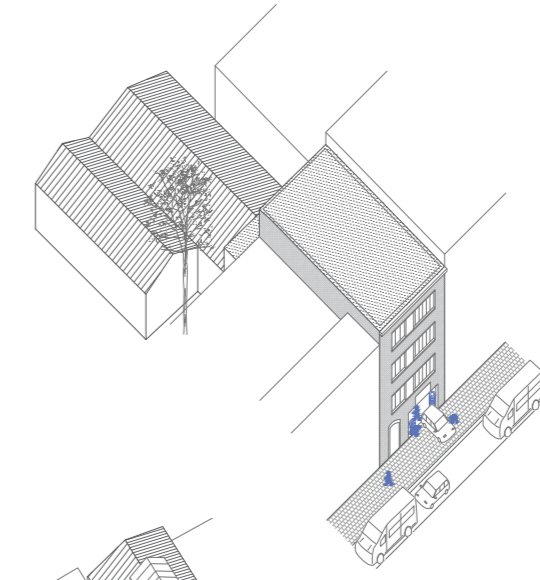

Garage Davulga
Entretien et réparation automobile

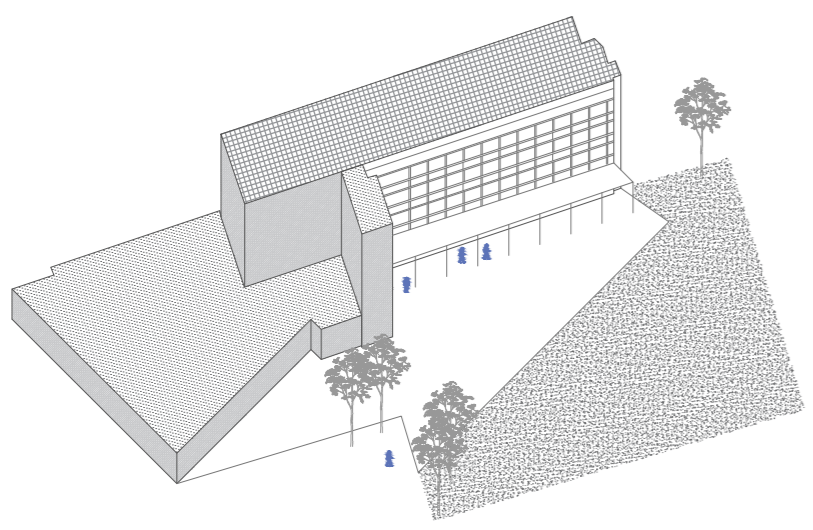

Les Ecoles Libres de Saint-Roch
Ecole
Préau
Plaine

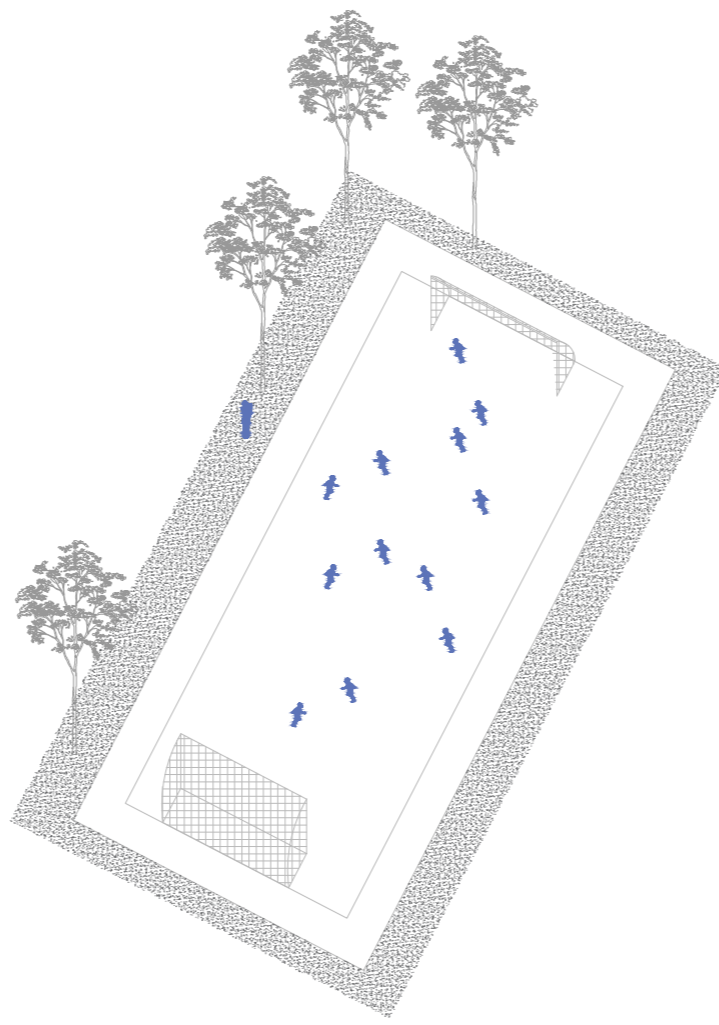

Parc Maximilien
Jouer
Discuter
Se reposer
Courir

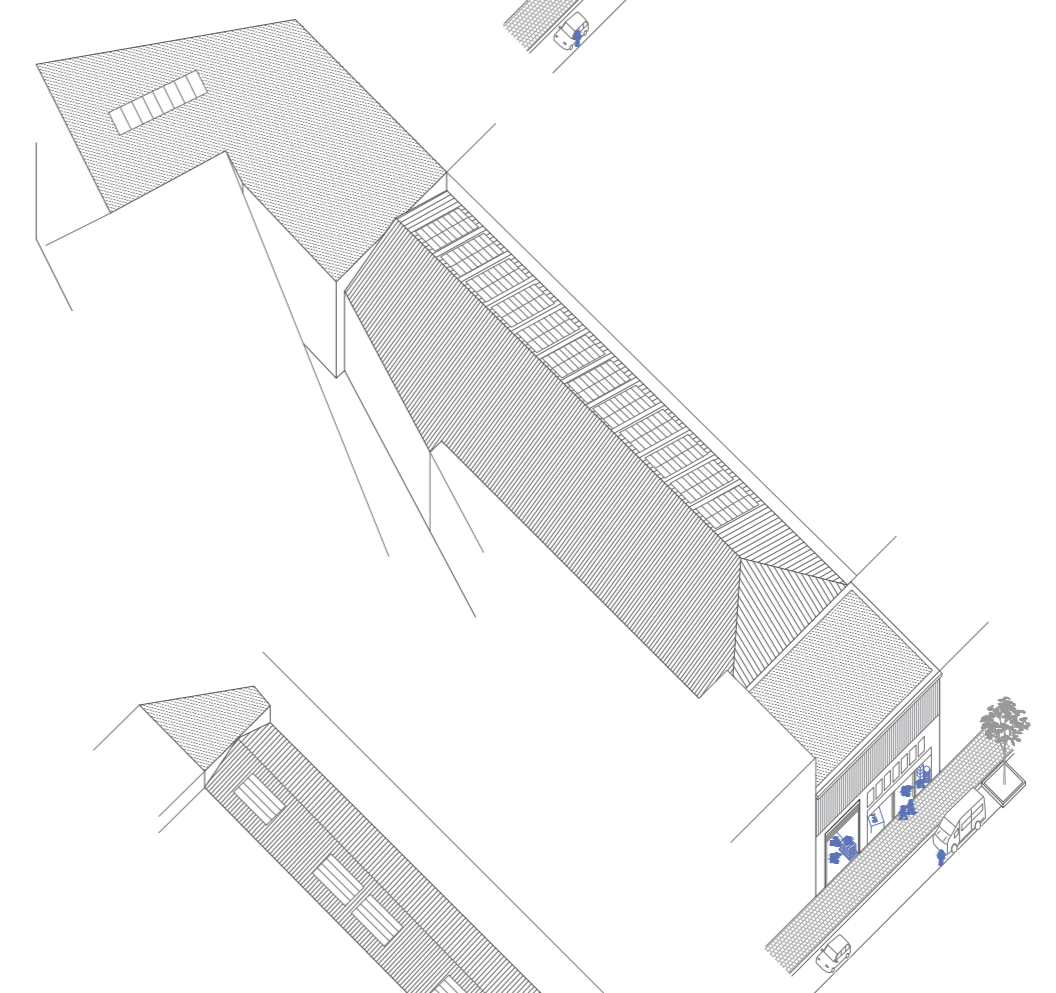

Akbel
Matériaux de construction

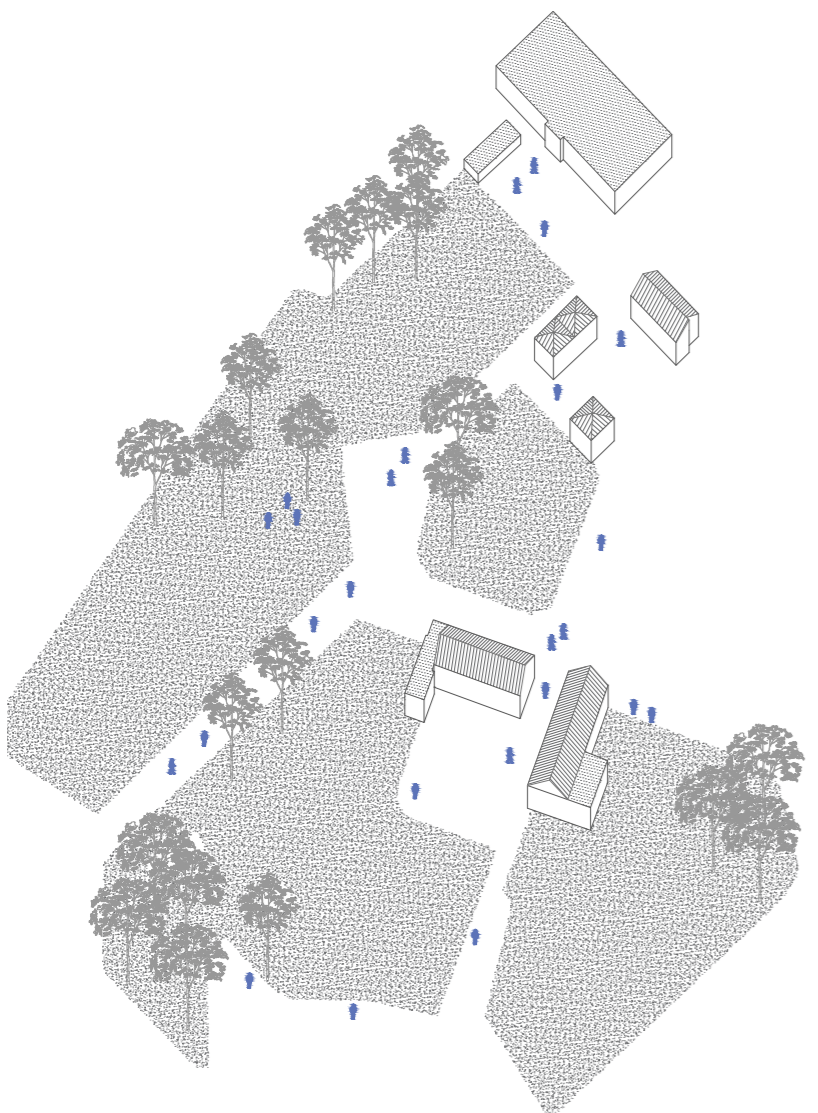

La ferme urbaine Maximilien
Enclos
Prairie
Accueil
Espaces verts

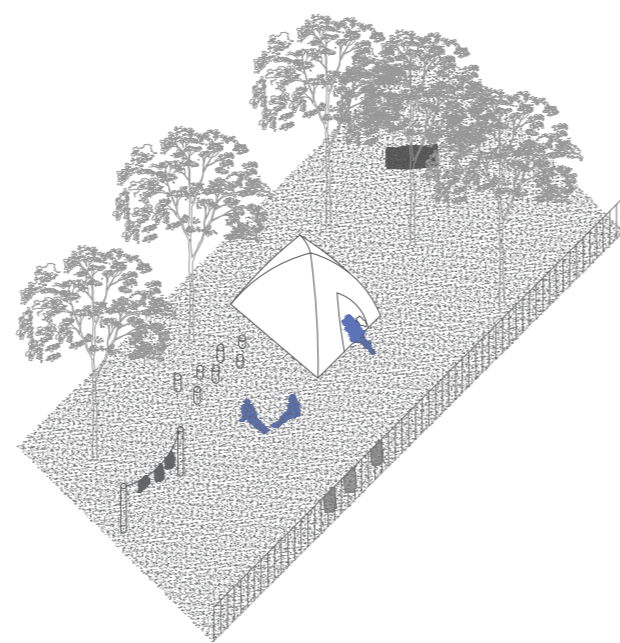

Parc Maximilien
Dormir
Manger
Discuter
Ranger
Sécher son linge

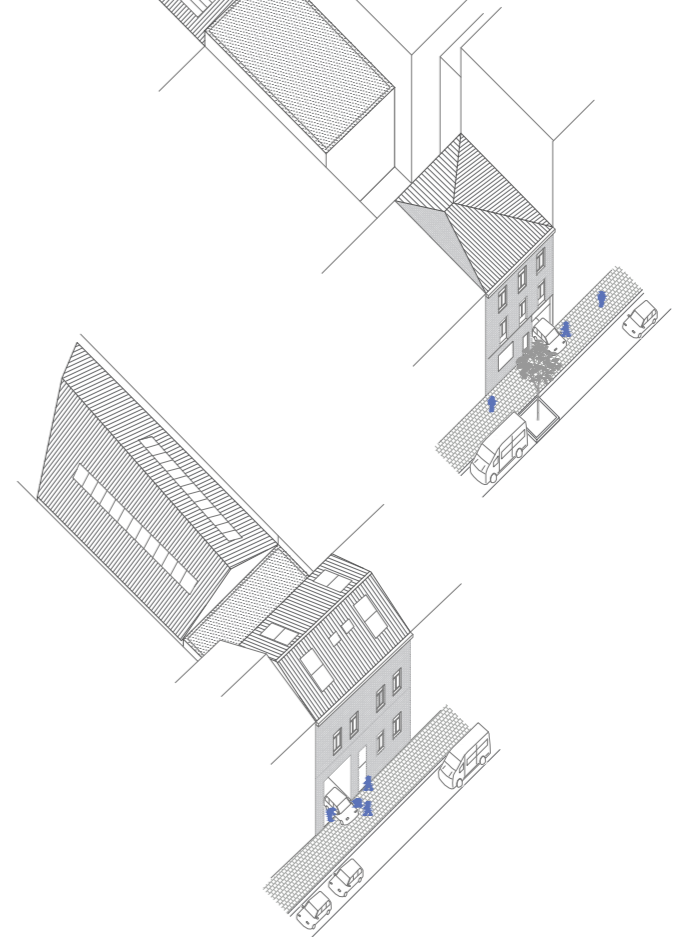

Auto M50
Garage

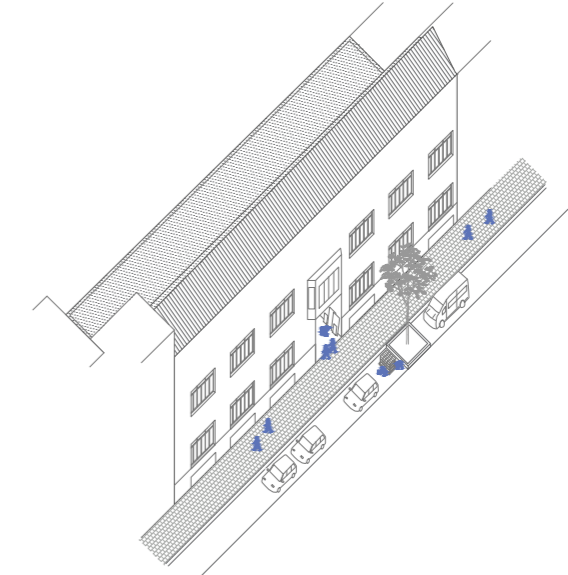

Entrepôt
Matériaux de construction

Saniceram
Spécialiste en carrelage
Matériel et outillage

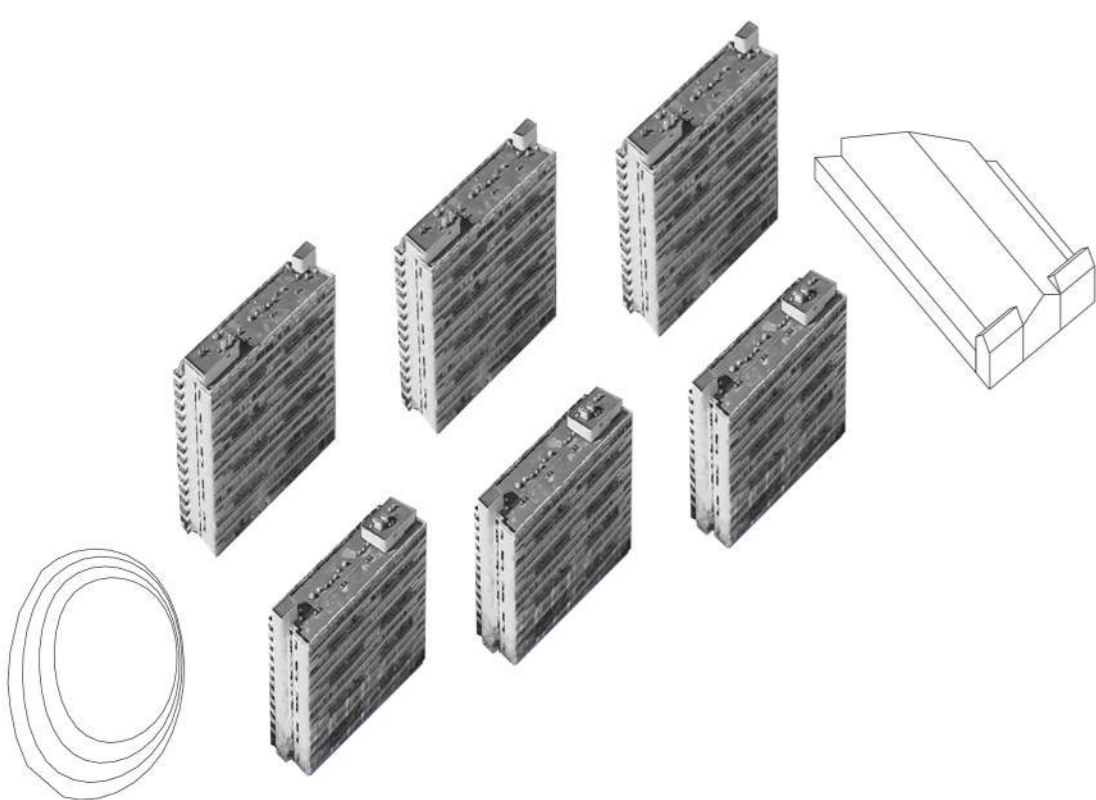

Démolir

LA DALLE

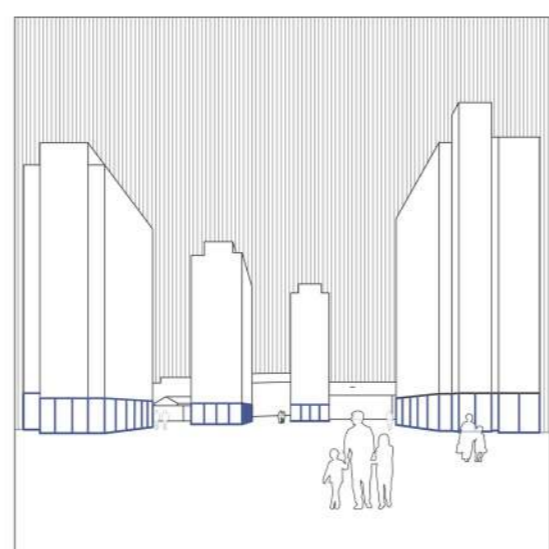

Perte d'identité de l'ensemble & Gestion des limites de l'espace public
 Continuité du parc de plein-pied & Activation de tous les rez-de-chaussée

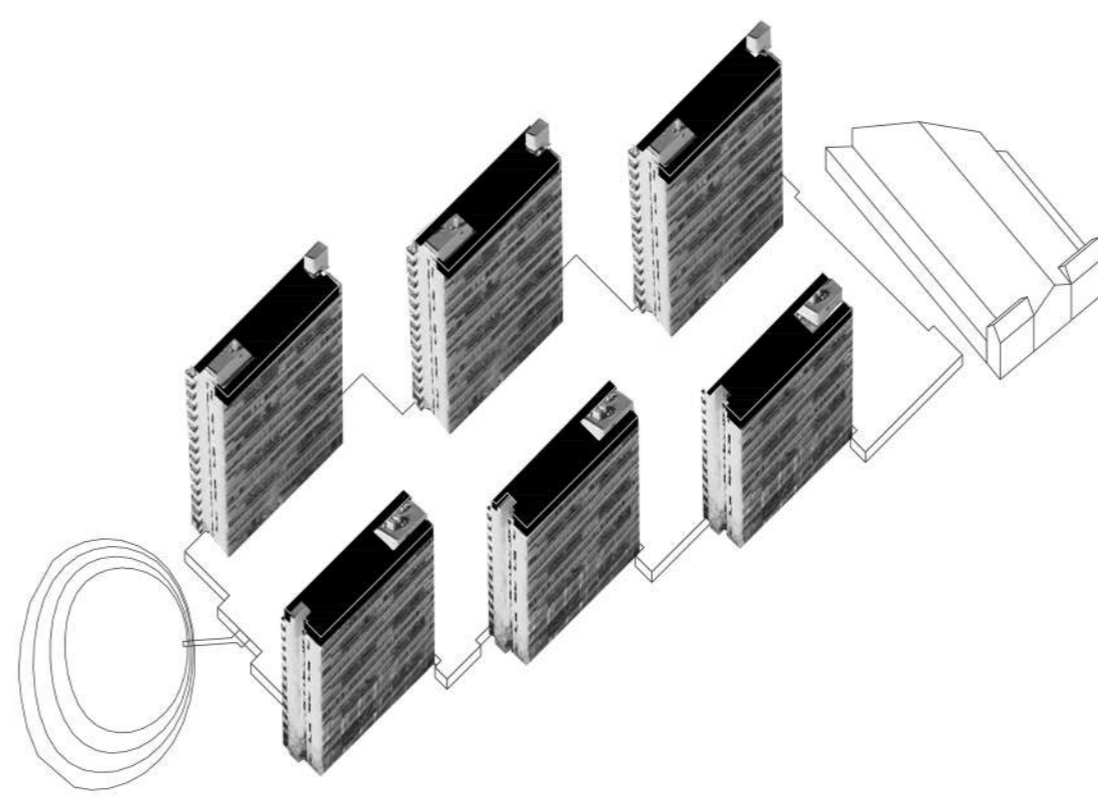

Rehausser

LES TOURS

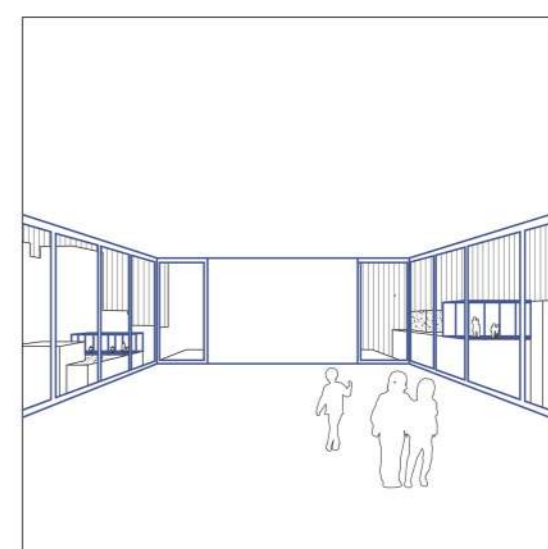

Difficulté de mise en oeuvre
 Espace collectif avec vue sur le parc & Isolation thermique renforcée

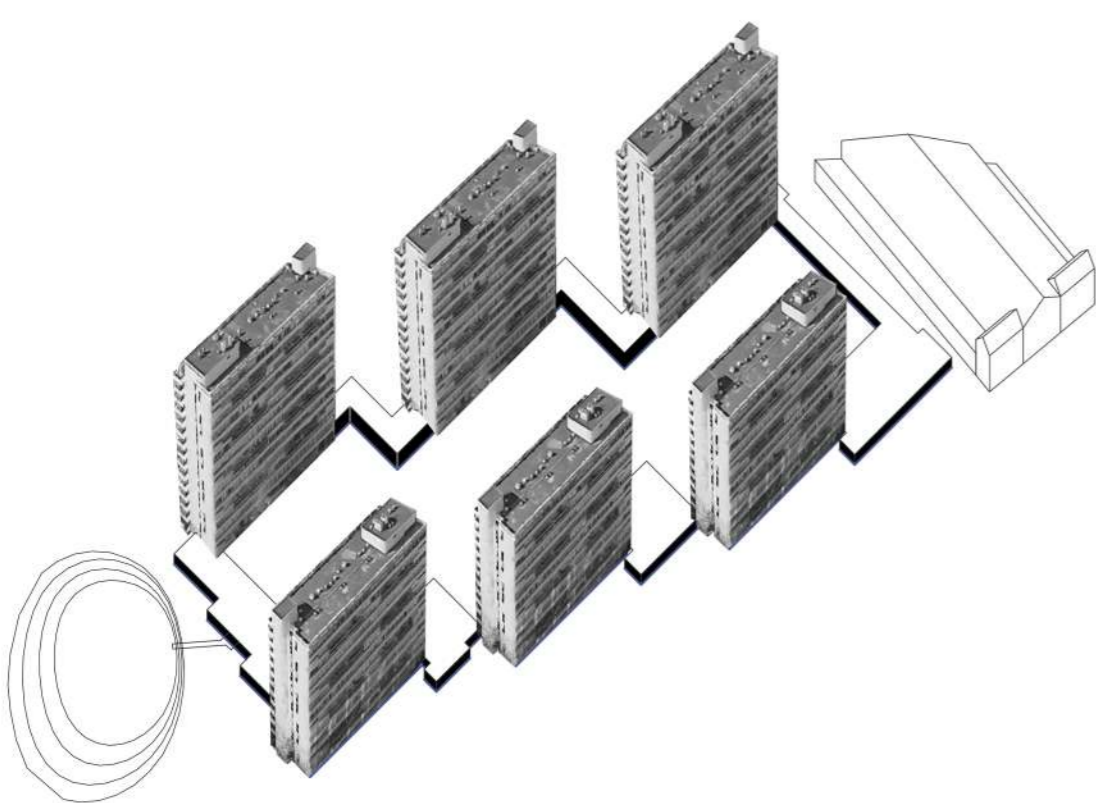

Vider

LA DALLE

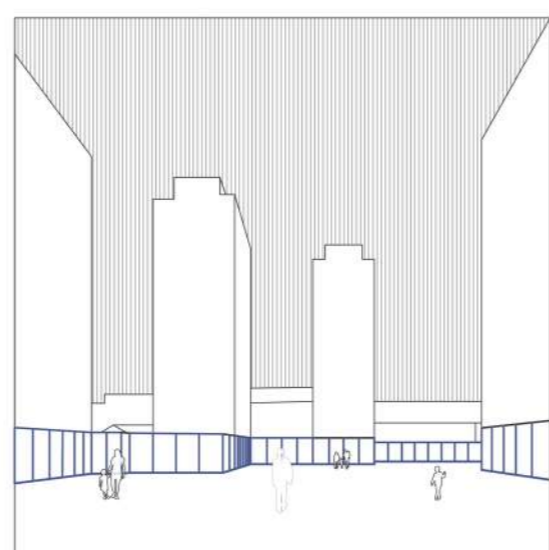

Perte d'identité de l'ensemble & Perte des espaces potentiels sous la dalle
 Nouveau statut de l'espace central & Activation de tous les rez-de-chaussée

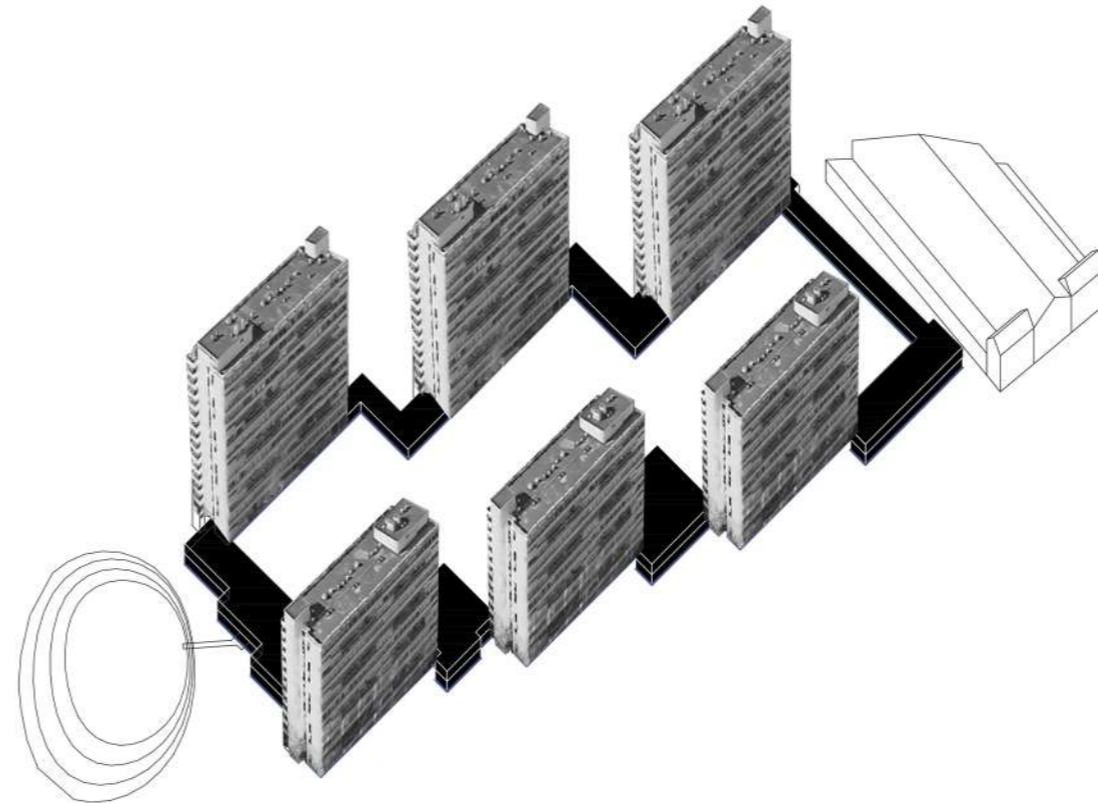

Border

LA DALLE

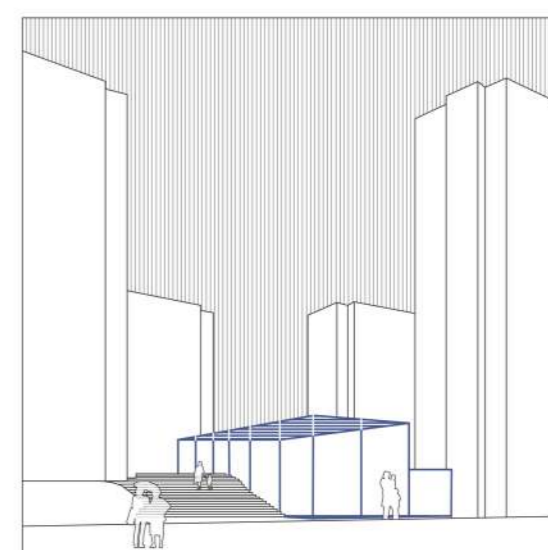

Nouvelle construction & Obstacle à la surface de la dalle
 Intermédiaire entre ville et dalle & Activation de l'espace public

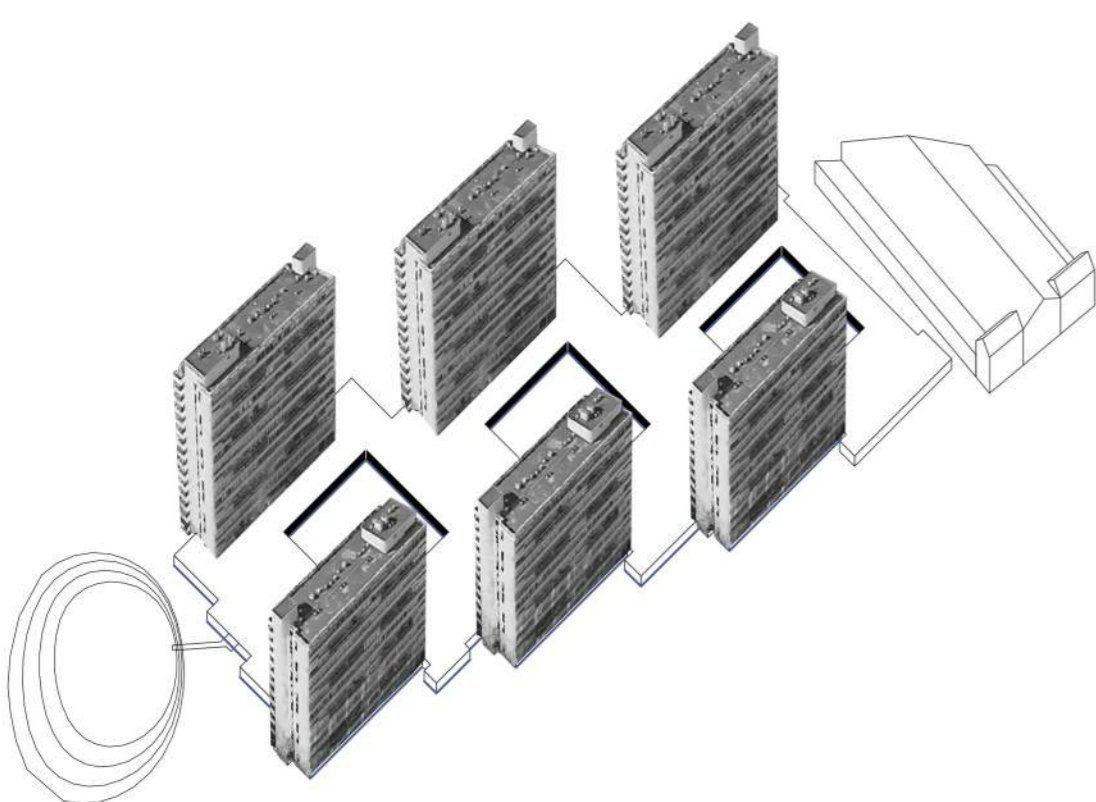

Creuser

LA DALLE

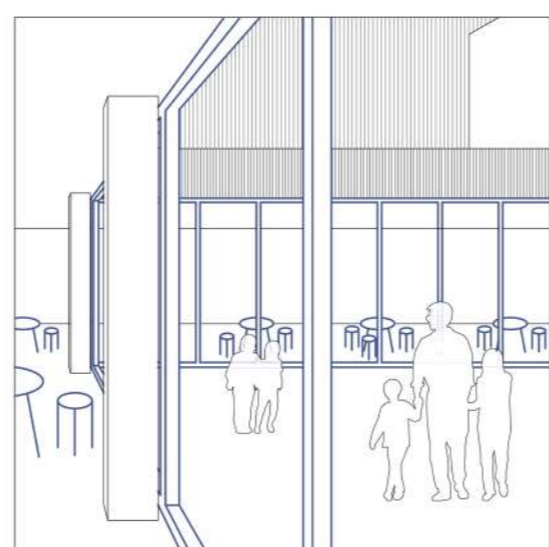

Enclavement de l'espace central & Perte des espaces potentiels sous la dalle
 Activation des bords du creux & Lien entre le sol et la surface de la dalle

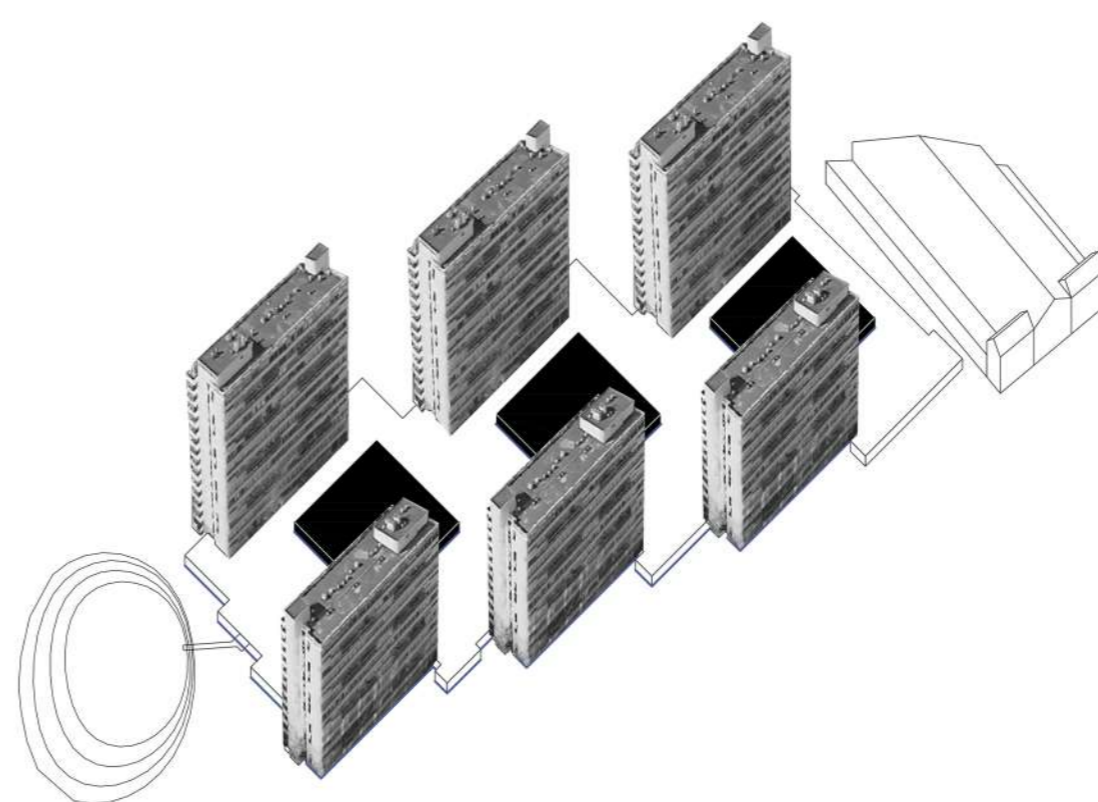

Couvrir

LA DALLE

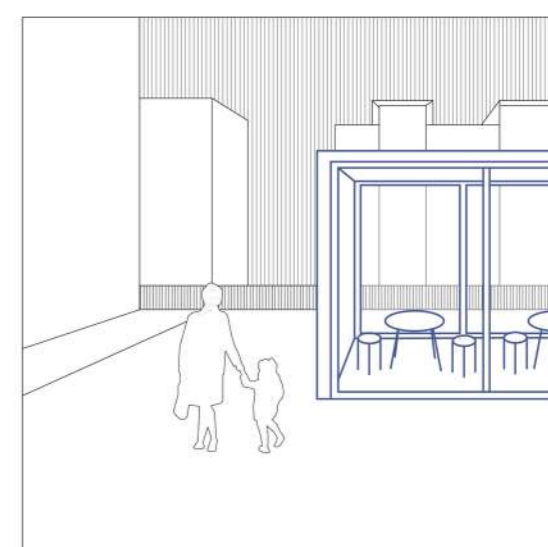

Nouvelle construction & Non usage du déjà là
 Lien entre trois topographies & Activation de la surface de la dalle

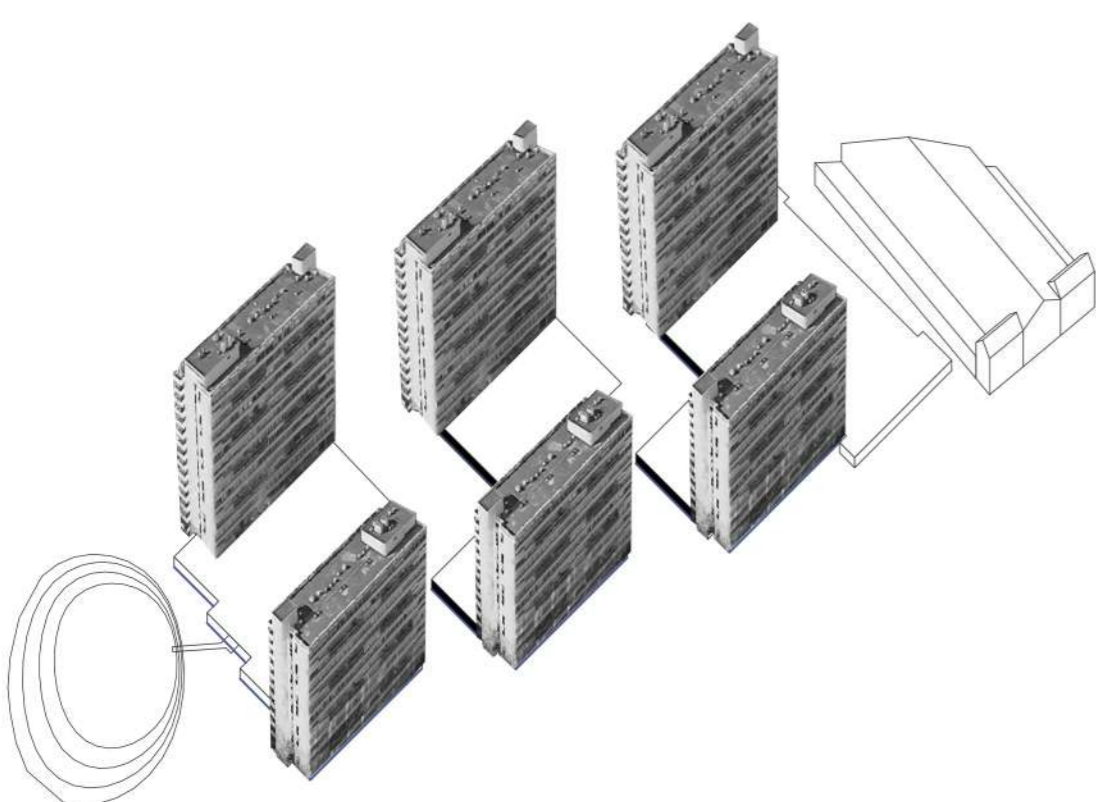

Diviser

LA DALLE

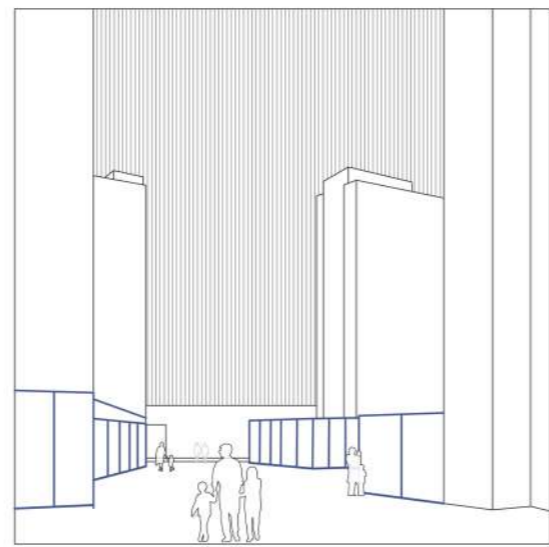

Perte d'identité de l'ensemble & Discontinuité de la surface de la dalle
 Création d'une porosité du parc & Activation des bords de la faille

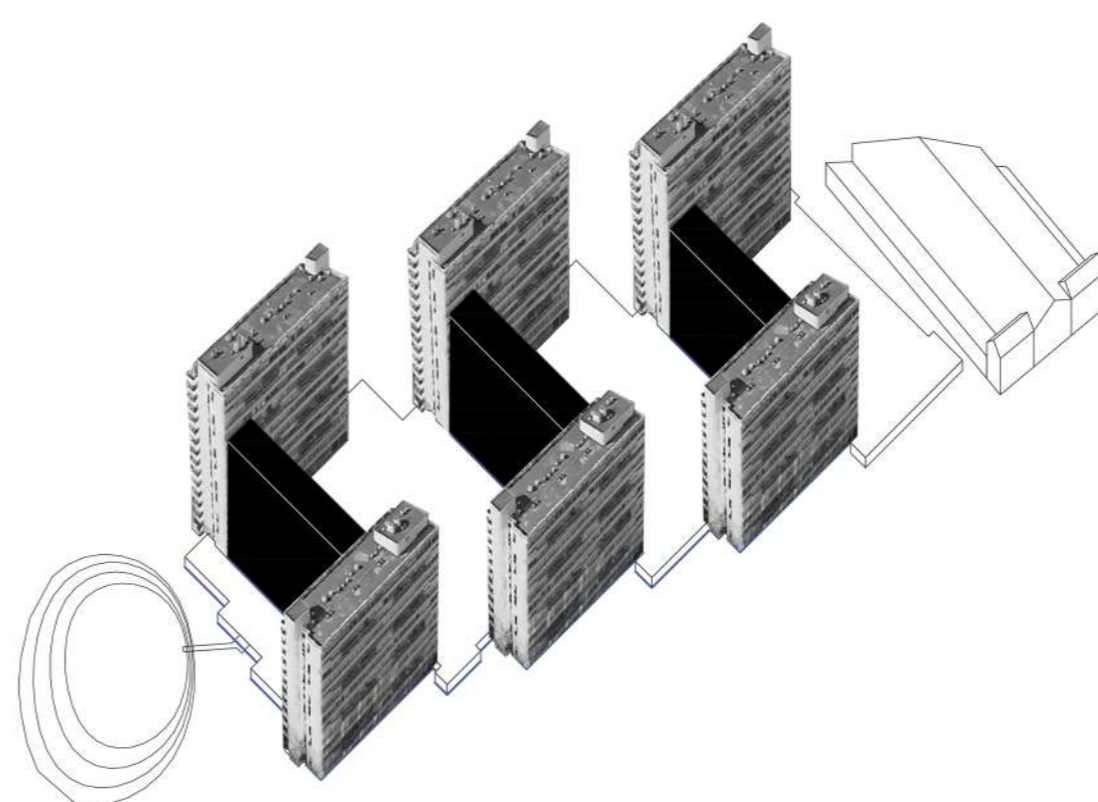

Relier

LES TOURS

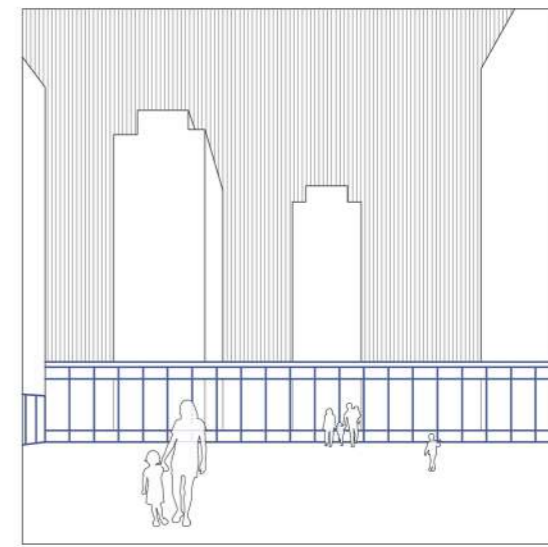

Perte d'identité de l'ensemble & Obturation visuelle
 Lien entre les tours

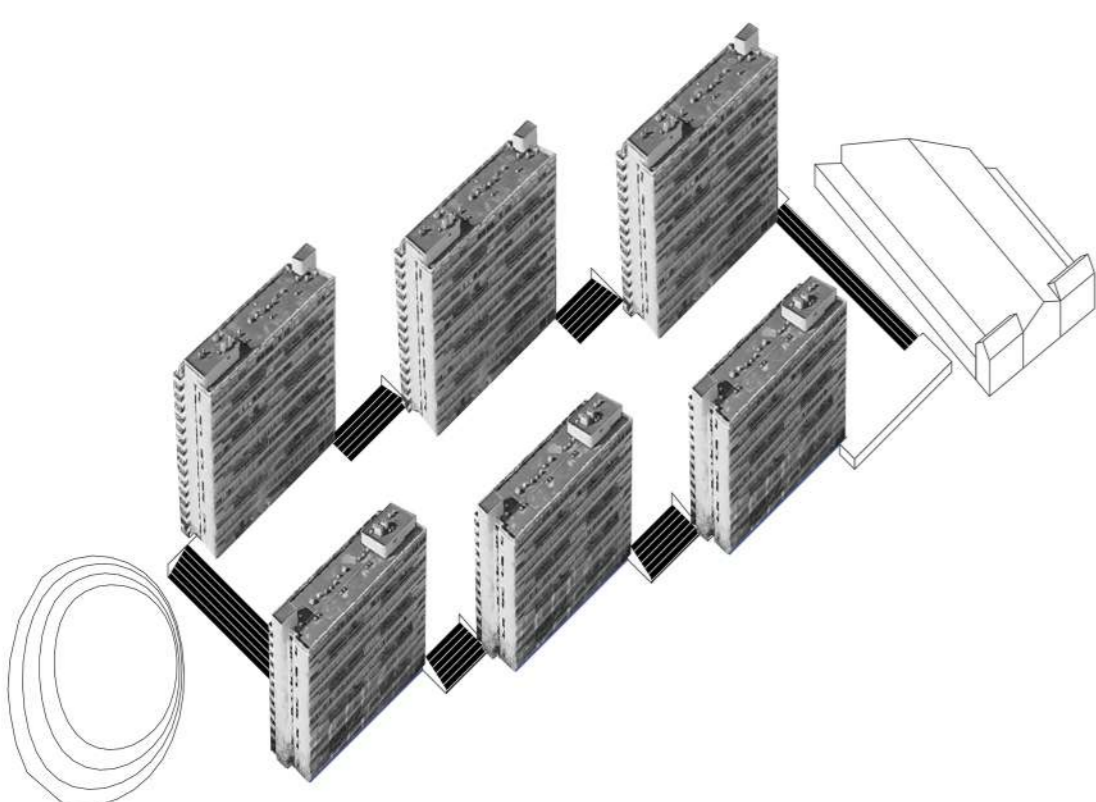

Gradiner

LA DALLE

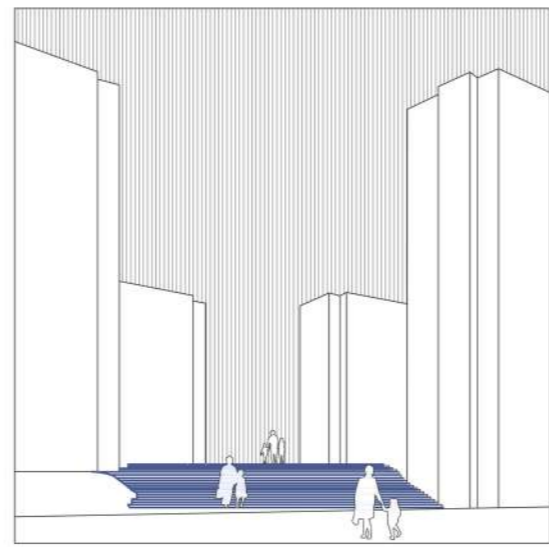

Perte des espaces potentiels en bordure de dalle
 Continuité du parc & Accessibilité accueillante

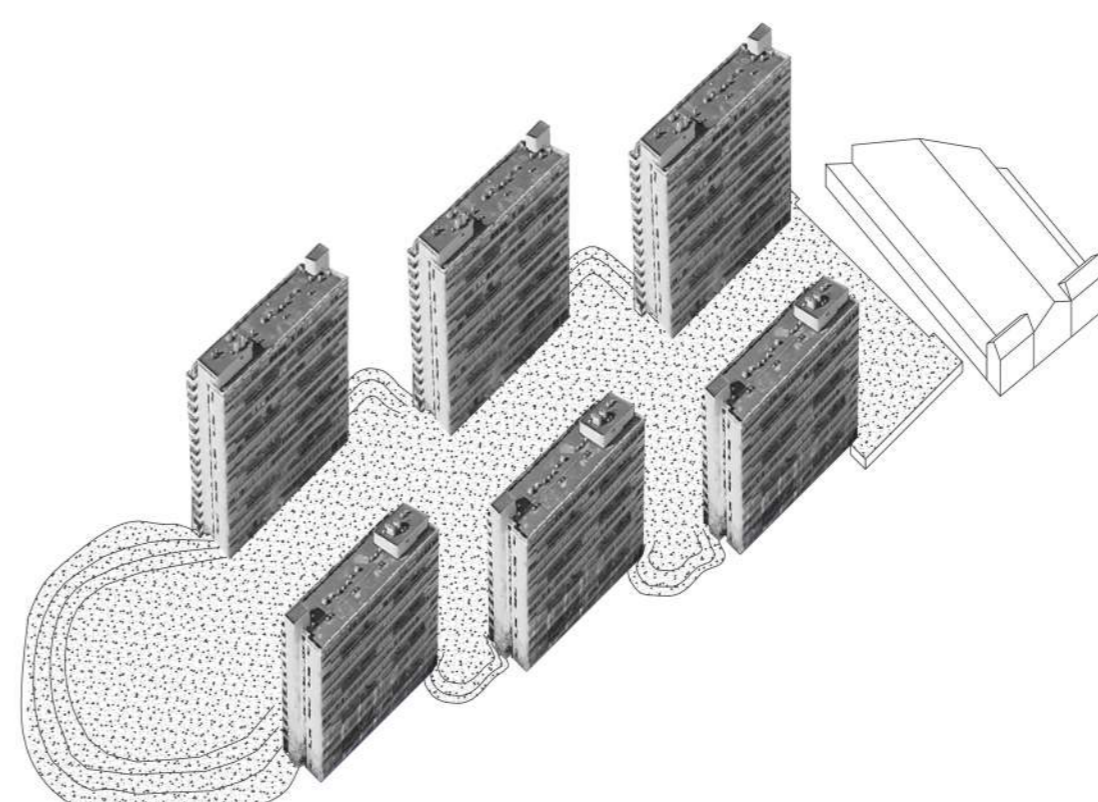

Verduriser

LA DALLE

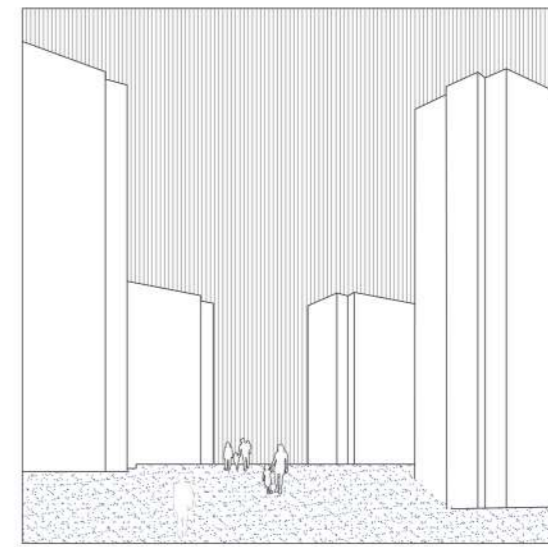

Perte des espaces potentiels en bordures de dalle
 Continuité du parc & Accessibilité accueillante

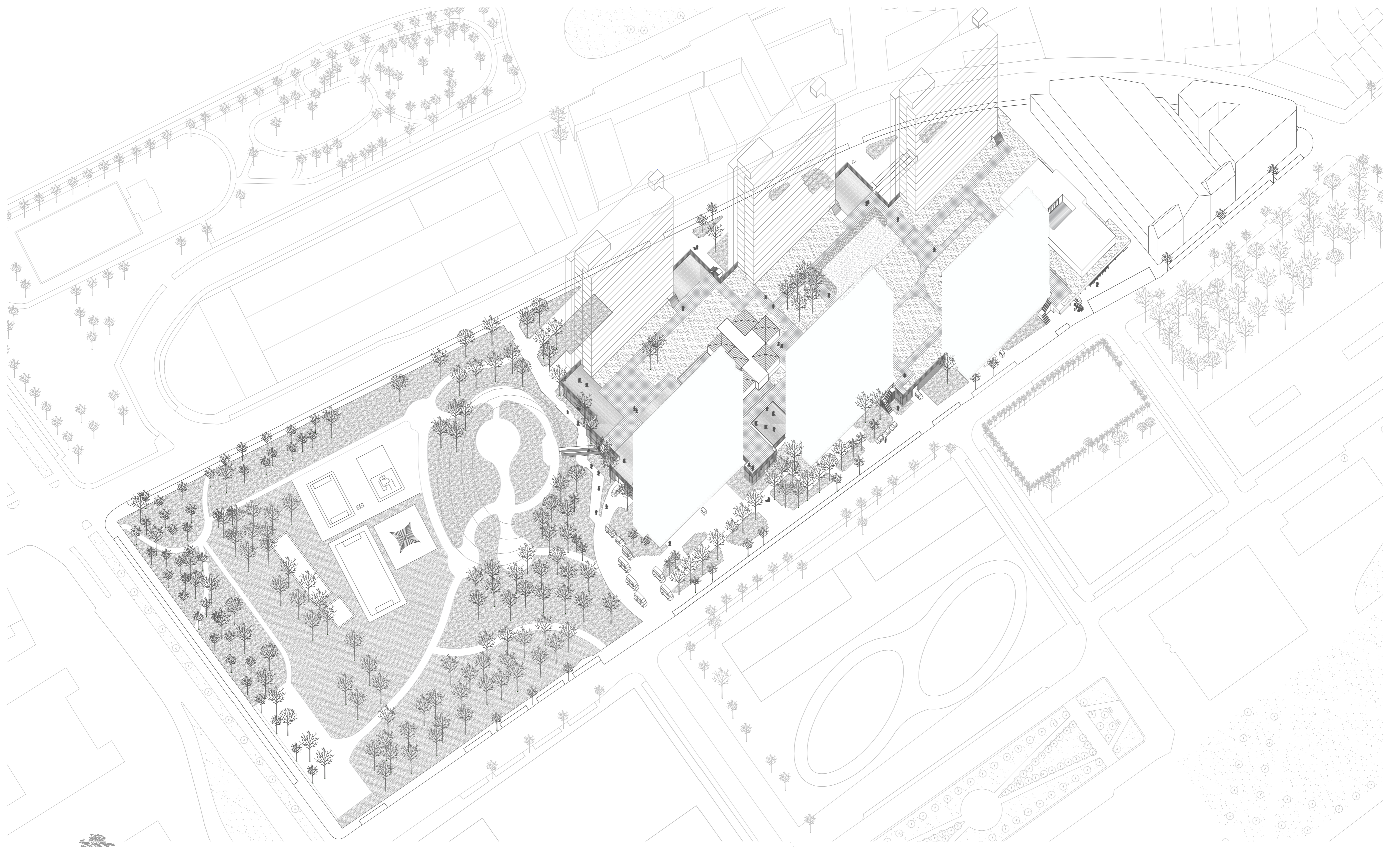

0 20m

Bordures

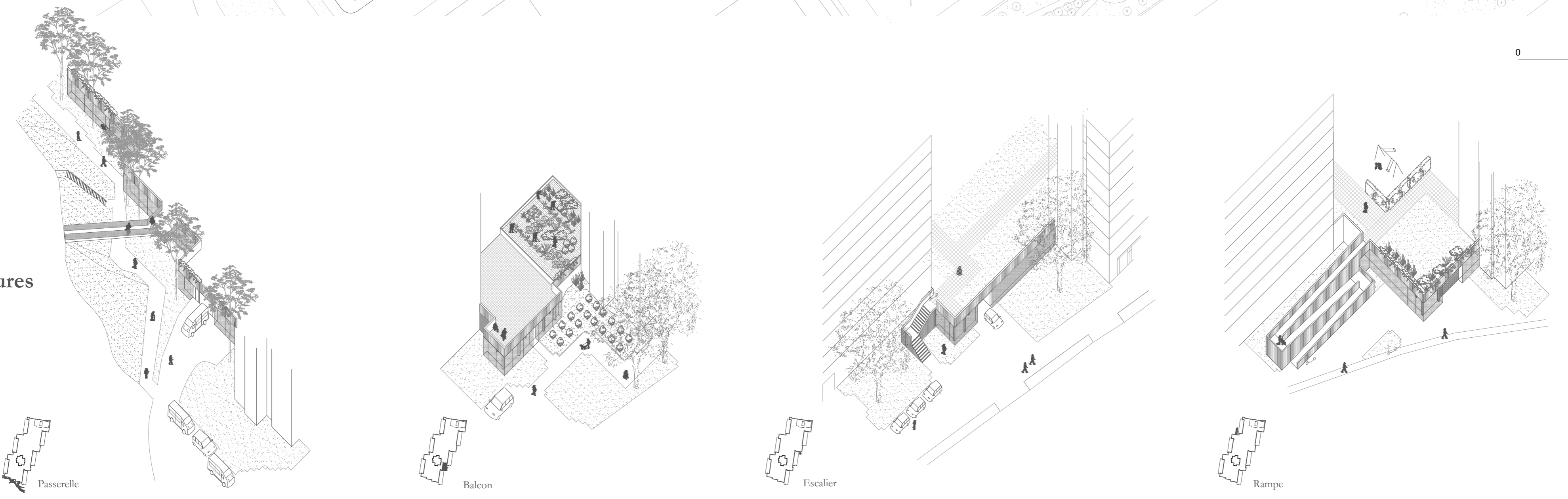

Passerelle

Balcon

Escalier

Rampe

Surface

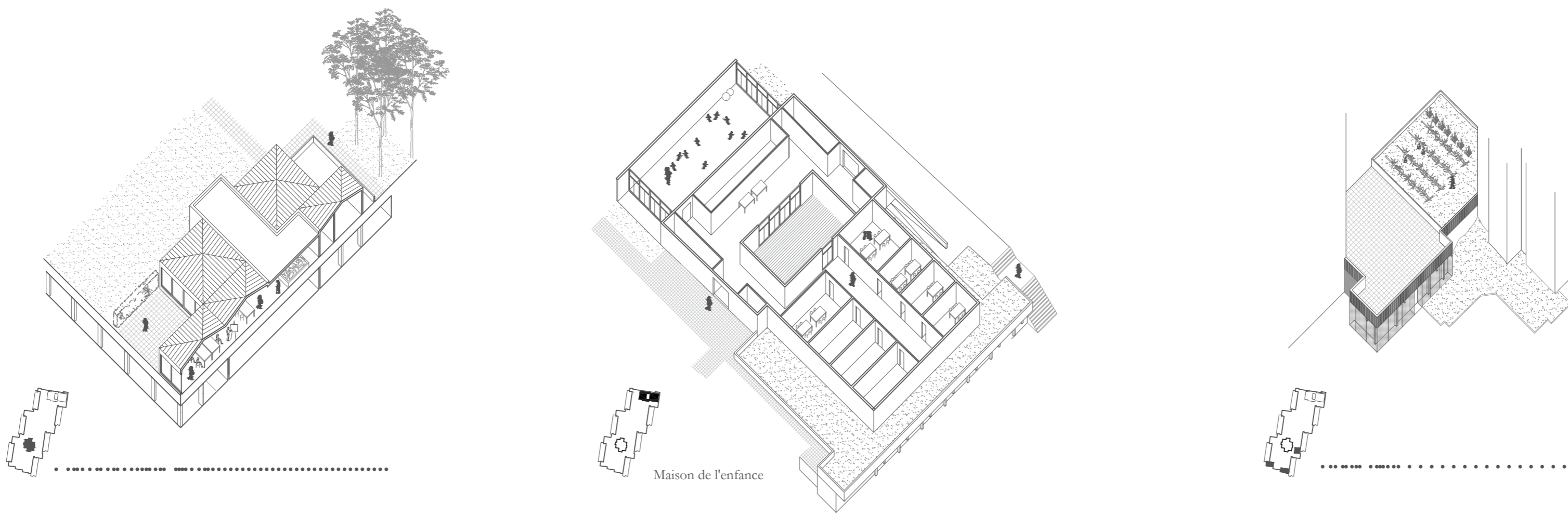

Maison de l'enfance

Tour du Foyer Laekenois

Epaisseur

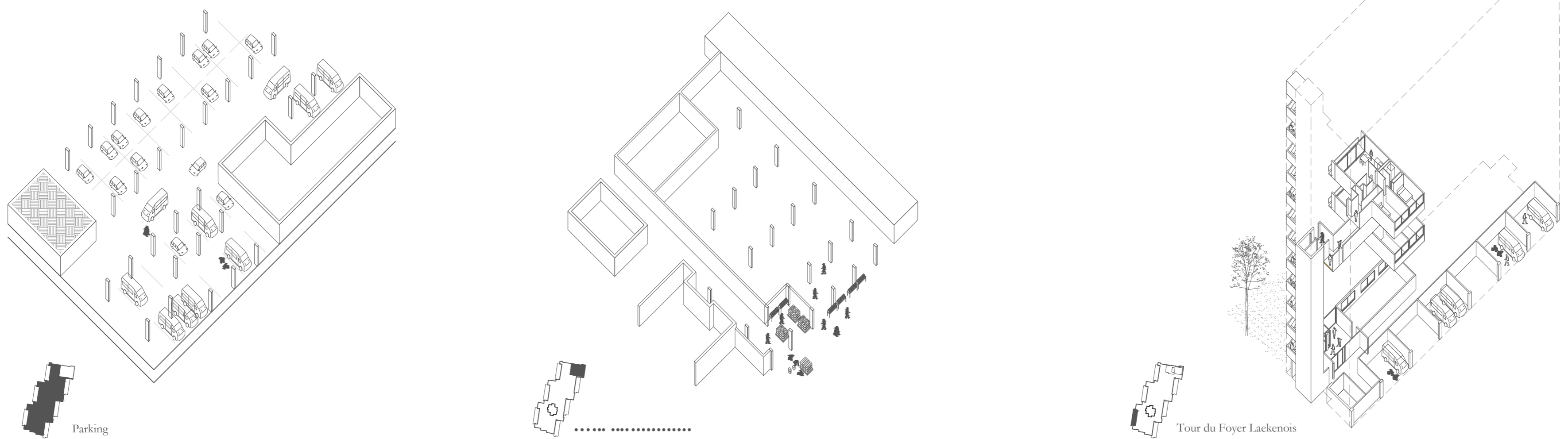

Parking

Tour du Foyer Laekenois

Catalogue typologique : Les figures de la dalle

0 10m

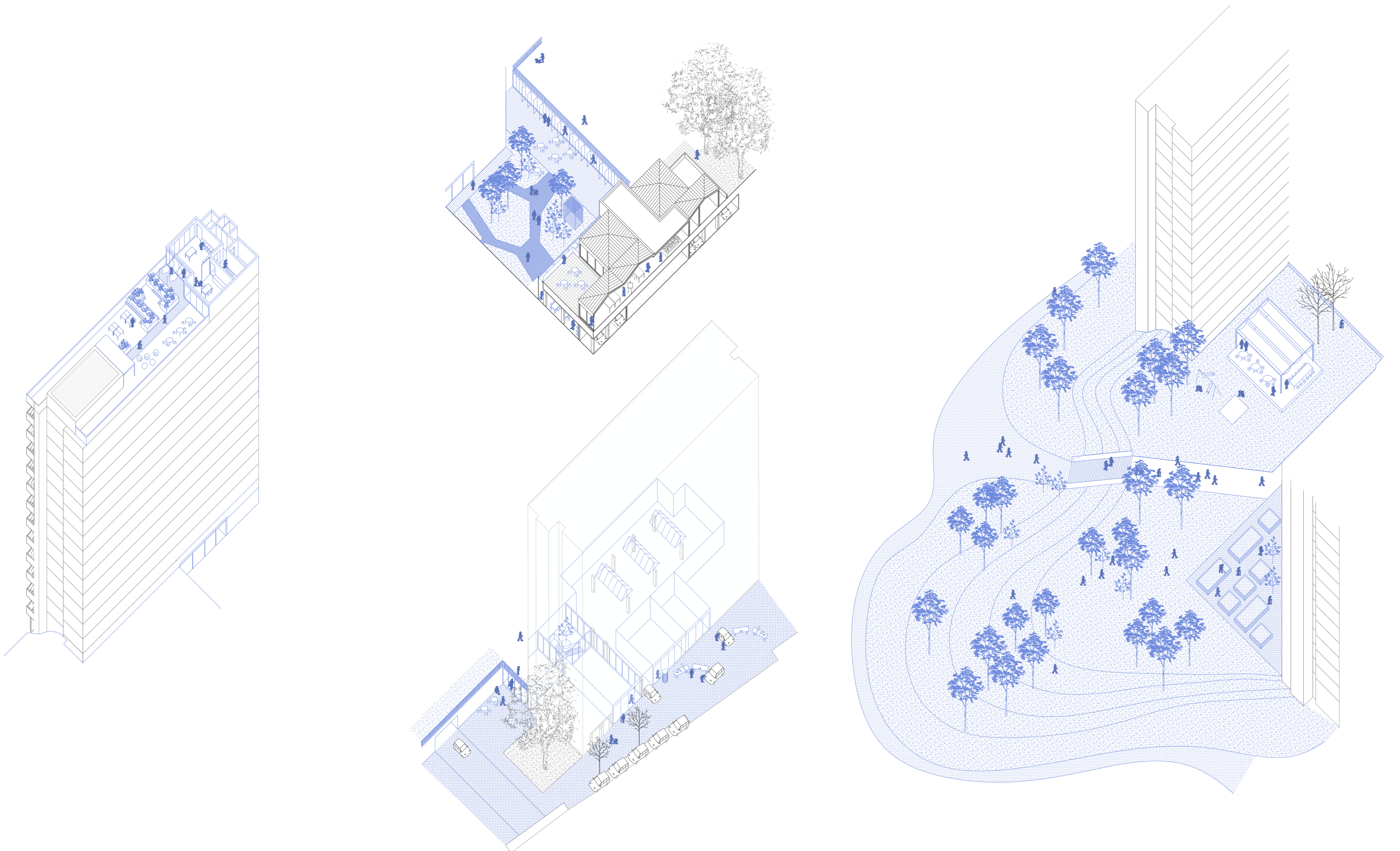
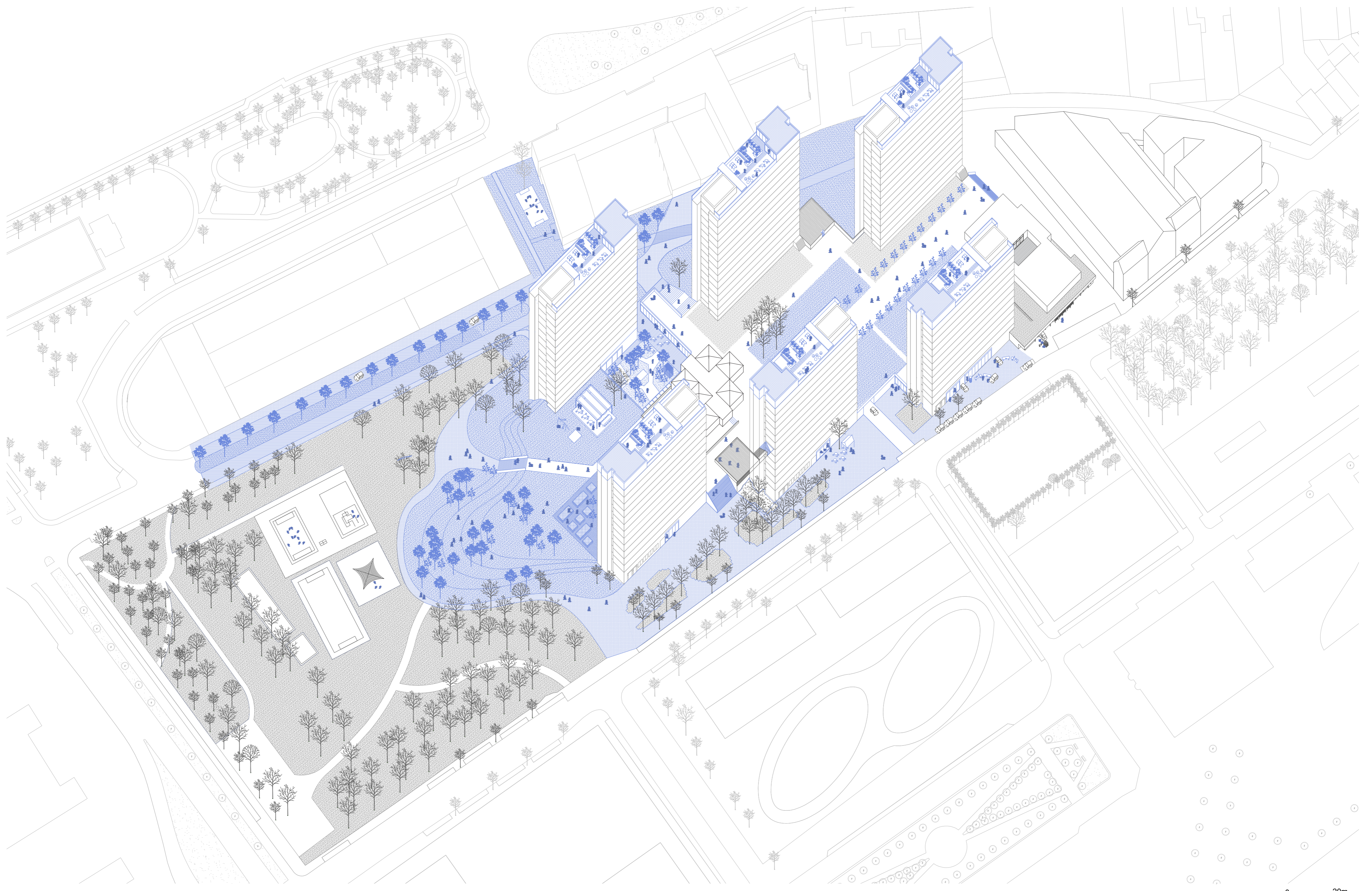

Echelle du bâtiment 0 10m
Habiter le ciel

Echelle du rapport ville-dalle 0 10m
Habiter le patio
Habiter les rez-de-chaussées en profondeur

Echelle du parc 0 10m
Habiter le parc

Habiter à la lisière d'un parc : Les trois échelles

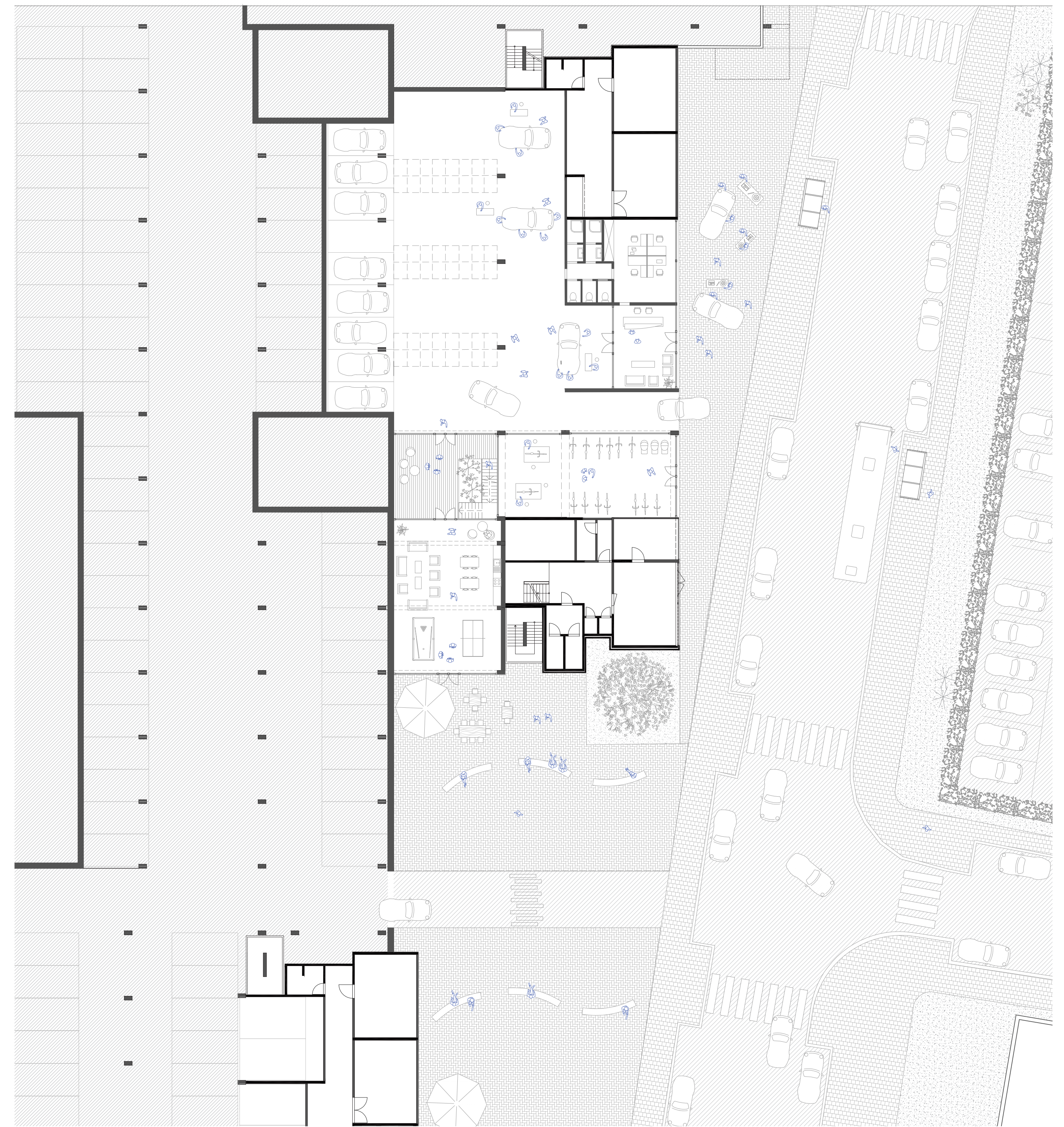
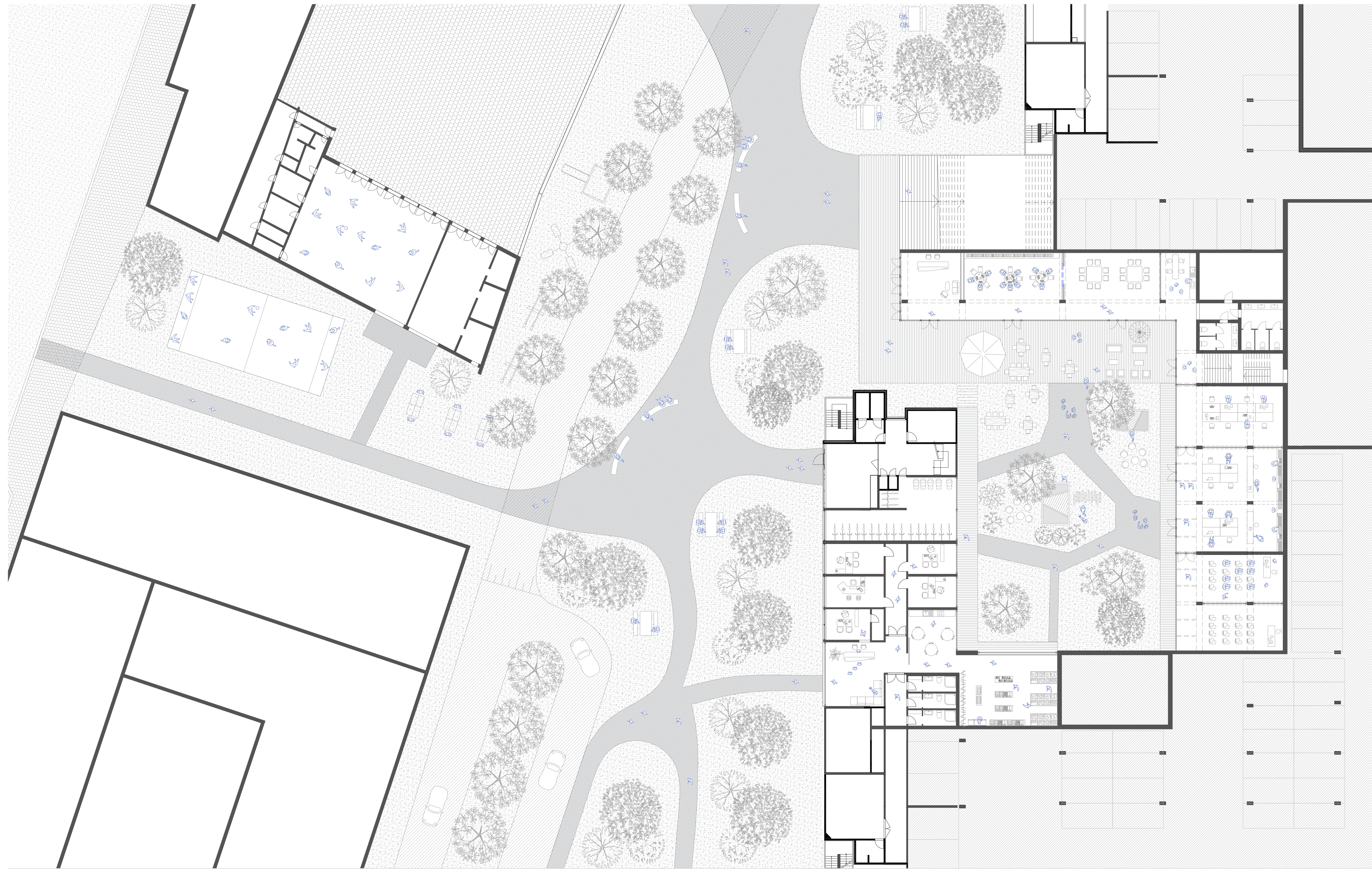

Propositions de projet : Requalification des bordures de dalle

Travail de fin d'études en et sur l'architecture
 Typologies 2022-2023
 SCHMIT Laura

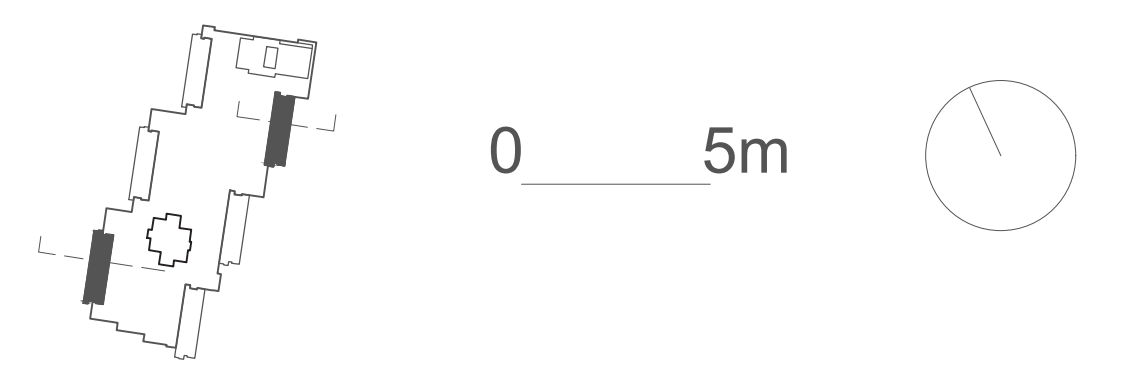

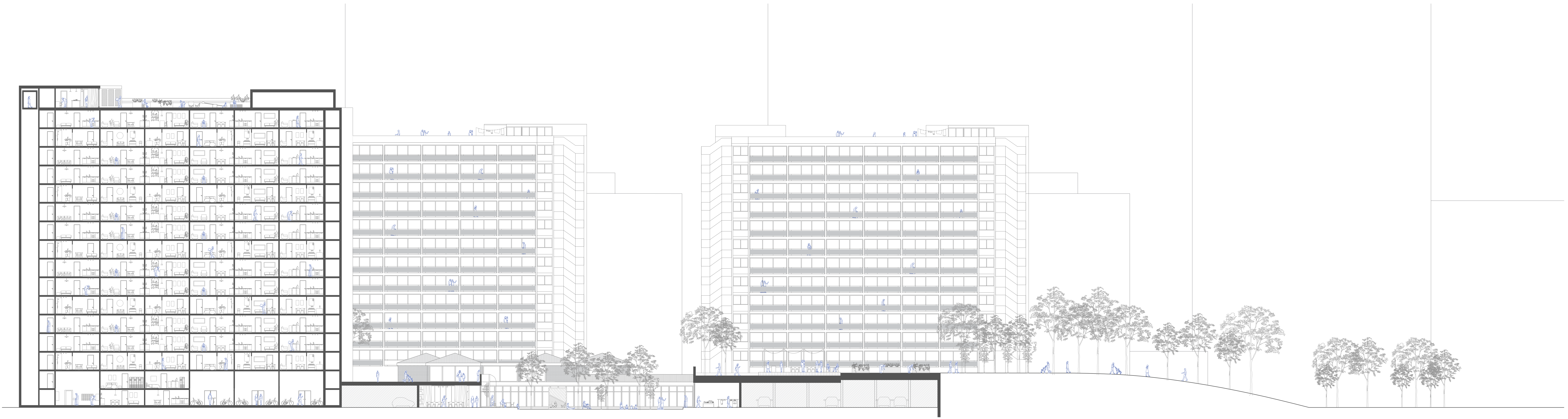

Propositions de projet : Continuité du parc

Travail de fin d'études en et sur l'architecture
 Typologies 2022-2023
 SCHMIT Laura

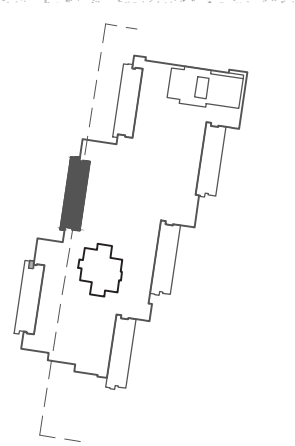

0 5m

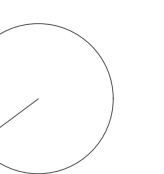



Les sphères de travail à l'échelle du paysage

Travail de fin d'études en et sur l'architecture
Typologies 2022-2023
SCHMITT Laura